Th 7 No 244 Saptoe 28 October 1939

HARGA LANGGANAN.
Indonesia seboelan ..... f 1.50
Dengan Weekblad „Pembangoen" ..... „ 2.—
Loear Indonesia seboelan ..... „ 2.—
Dengan weekblad „Pembangoen" ..... „ 2.50
PEMBAJARAN DI MOEKA.
Boleh bajar boelanan, tetapi berhenti haroes diachir kwartaal.

Pemandangan

Directeur-Hoofdredacteur M. TABRANI.

2½ lembar, Losseunummer 10 cent

Penerbit: Drukkerij „PEMANDANGAN"
Eigenaar: R.H.O. DJOENAEDI.
Redactie: 1440 Wl. Administratie 1810 Wl.
Sesoedah djam 4.30 sore 610 M.-C. — 672 WL
Kantoor: Senen 107, Batavia-Centrum.
Tarief Advertentie, keterangan kepada Administratie.

Doea toentoetan

DALAM s.k harian "Het Volk" di Nederland didapati oeraian toean Professor dr. J van Gelderen jang patoet mendapat perhatian sidang ramai disini. Disitoe penoelis tersebut meloekiskan kesoelitan jang dihadapi oleh Nederland dan Indonesia selama perang Eropah 1914 — 1918.

Dan dari sitoe beliau menarik kesimpoelan tentang bagaimana orang haroes perboeat berhoeboeng dengan perang Eropah sekarang ini.

Penting-ringkas koepasan dan loekisan professor van Gelderen dapat kita gambarkan seperti berikoet:

Kedoedoekan ekonomi dari Nederland dipengaroehi oleh Indonesia Dalam menghadapi perang, kedoedoekan Indonesia lemah sekali. Dilihat sepintas laloe, Indonesia akan memperoleh oentoeng. Karena harga bahan bahan (grondstoffen) jang berasal dari Indonesia naik. Lihat misalnja dengan harga karet, goela. Tetapi dalam praktek keoentoengan jang terbajang-bajang itoe sebetoelnja tidak seberapa Karena barang2 tadi tidak bisa diangkoet dan kalau bisa diangkoet dengan harga jang mahal sekali, disampingnja resiko jang maha besar beroepa barang tidak sampai ketempat jang ditoedjoe disebabkan mendapat tjelaka ditengah perjajaran.

Dari itoe nasib Indonesia lemah sekali. Disampingnja tidak bisa mendjoeal barangnja sendiri keloear negeri dengan harga tinggi [disebabkan soal pengangkoetan, vracht], pendoedoek terpaksa membeli barang-barang jang didatangkan dari loear negeri dengan harga jang tinggi. Oleh karena itoe nasib si ketjil djelek sekali. Oentoek mendjaga, soepaja Indonesia tidak mendjadi koeroes-kering, maka perloe ditjegah, soepaja keoentoengan jang diperoleh selama perang ini tidak mengalir keloear negeri tetapi tetap berpoetar di Indonesia. Dalam bahasa Belanda professor van Gelderen berkata begini:

„Evenals hier te lande is ook het economisch apparaat der Indische regeering door den crisisnood aanmerkelijk uitgebreid en efficiënter geworden. De bindende regelingen voor den uitvoer van de belangrijkste landbouwproducten als suiker, rubber, thee, kina kunnen, indien noodig, ten deele in internationaal verband een geregelde inkrimping bewerkstelligen, welke niet aanstonds tot een deficiele behoefte leiden. Toch wordt ook thans de toestand in de eerste plaats nog beheerscht door de vraag, of aanvoer en afscheep regelmatig voortgang kunnen vinden.

De rol, die de vinnige economische oorlog thans van den aanvang af speelt, geeft ook nu aanleiding tot den vrees, dat de afscheepsmoeilijkheden zeer groot zullen zijn Wat de staatsfinanciën aangaat is er om. een zeer aanmerkelijk verschil. De militaire lasten, welke Indië thans heeft te dragen vormen een veelvoud van die welke een kwart eeuw geleden op het budget drukten. Zij eischen meer dan een derde der staatsuitgaven! Verwacht mag worden, dat ook thans de Indische Regeering den toestand bewaakt en de ergste sociale nooden zal weten te keeren Ze zal echter ook paraat moeten zijn om ditmaal — mochten de omstandigheden tot het maken van aanzienlijke winsten leiden — tijdig een stevig deel daarvan in het land te houden, ten behoeve van de staatshuishouding, welke door de achter ons liggende jaren zoo deerlijk werd verzwakt."

Sekian prof van Gelderen!

Kita teken acc. dengan pemandangan beliau dan menoetoep toelisan ini dengan doea toentoetan:

Pertama: kenaikan begrooting defensie haroes dipikoel oleh Nederland dan boekan oleh Indonesia Djika ini terdjadi, maka kedoedoekan keoangan Indonesia tidak akan begitoe djelek seperti digambarkan oleh toean van Gelderen.

Kedoea: politik keoeangan jang bersifat membikin Indonesia koeroes-kering [drainage politiek] di sebabkan kekajaan Indonesia selaloe mengalir keloear negeri haroes distop. Makin tjepat makin baik Maksoednja soepaja kekajaan Indonesia tetap berpoetar di Indonesia, sehingga Indonesia tidak mendjadi negeri miskin seperti sekarang ini

M. T.

Tentara Djerman berpoesat dibatas-batas tetangganja

Wilna moelai didoedoeki tentara Lithauen

Amerika tarik keoentoengan dari peperangan

Londen, Djoem'at [Reuter]. Kalangan militer Perantjis sangat dipengaroehi oleh berita2 dari soember loear negeri jang mengetahoei benar2, dimana mengabarkan, bahwa Djerman memoesatkan 32 divisie disekitar Permasens, 18 dibatas Nederland. 12 dibatas Zwitserland antara Bazel dan danau Constanz dan 9 divisi lagi ditempat pertemoean batas Italia—Zwitserland.

Kalangan jang mengetahoei menegorkan, bahwa didalam pemoesatan jang terseboet paling belakang, dapat djoega Djerman kelak melakoekan penjerangan terhadap Zwitserland.

Maksoednja dengan bergerak di Jura dapat melaloei Maginot-linie. Dan sedangnja itoe akan melakoekan serangan djoega dilembah Rijn sebelah atas dengan melaloei Zwitserland timoer.

Sedangnja itoe Generale Staf dari Inggeris—Perantjis memandangnja Djerman tidak moengkin mengadakan serangan terhadap Nederland oentoek mengadakan pangkalan pesawat oedara dan kapal-kapal selam.

Lithauen moelai bergerak

Kaunas, Djoem'at [Havas]. Pada djam 9 17 pagi, tentara Lithauen telah menjerboe 8 tempat dibatas bekas keradjaan Polen. Dan setelah itoe teroes menjerboe Wilna. Tentaranja besoek djam 1 siang akan memasoeki Wilna.

Serangan2 oentoek pendoedoek itoe akan memakan waktoe 4 hari lamanja.

Dimana-mana paal2 batas itoe ditjaboet dan dibakar.

Roeslan kembalikan „City of Flint" kepada Djerman

Embargo sendjata ditjaboet

Washington, Djoem'at [Reuter]. Dengan soeara 67 lawan 22 oesoel oentoek mentjaboet larangan mengirim sendjata perang, oleh senaat telah diterima.

Rentjana kenetralan pemerentah

Washington, Djoem'at [Reuter]

Diterimanja oesoel mentjaboet embargo, maka itoe poela memberi djalan dapatnja kelak diterima rentjana kenetralan dari pemerentah. Dan selain pengachiran embargo sendjata akan djoega menimboelkan „cash and carry" systeem dalam pembelian sendjata2 perang oleh negeri jang bertempoer. [djadi haroes bajar kontan dan ambil sendiri. Red]

Didoega, bahwa Badan Perwakilan akan moelai dengan pembitjaraan tentang hoekoem netral itoe pada 31 October. Setelah dilangsoengkan konperensi gaboengan dari senaat, maka rentjana itoe akan mendapat tjorak jang definitif pada tanggal 3 November.

Djangan dilarang masoek pelaboehan Amerika

Washington, Djoem'at [Reuter]. Senaat telah menolak dengan soeara 65 lawan 25 amendement terhadap rentjana kenetralan, jang melarangnja kapal kapal dagang jang bersendjata atau kapal kapal selam dari negeri negeri jang berperang, masoek dipelaboehan Amerika.

Sidang loear biasa

Moskou, Djoemat [Reuter]. Sidang loear biasa dari Perwakilan tertinggi dari Sovjet Roesland akan dilangsoengkan pada 31 Oct.

Perantjis-Toerki.

Paris, Djoem'at [Reuter]. Kabinet memberi kekoeasaan kepada President oentoek memperkoeat perdjandjian dengan Toerki.

Melanggar Embargo sendjata

Washington, Djoem'at [Transocean]

Anggauta dari badan perwakilan, Michigan Schafer telah meminta kepada Hull oentoek menjelidiki berita2 jang menjatakan, bahwa sekalipoen diadakan larangan pengiriman sendjata perang, tetapi toh masih ada beberapa kapal jang dengan sendjata dan peloeroe2 dari New York menoedjoe Inggeris.

Poetoesan dengan Djerman

Kopenhagen, Djoem'at [Reuter]. Perhoeboengan telefoon dengan Djerman, kemaren antara djam 2 sampai 10 telah terpoetoes Berita2 Berlin menjatakan, bahwa sedjak ini perhoeboengan telefoon dengan loear negeri diperloekan idzin.

Censor Djerman diperkeras

Stockholm, Djoem'at [Reuter]

Menoeroet koresponden „Dag Bladet" di Berlin, maka tindakan ini tidak lain dari pada perkerasan censor Djerman jang telah lama dimoelai. Djadi sama sekali tidak berhoeboengan dengan serangan besar2an jang akan diadakan. Koresponden itoe menambah keterangannja, bahwa tidak nampak boekti2 adanja serangan besar dihari mendatang.

Minister giat beladjar

Helsinki, Djoem'at [Havas]. Premier dengan lain-lain minister hari ini mempeladjari oesoel-oesoel Sovjet Roesland dengan delegasi jang baroe datang dari Moskou.

Menoeroet kabar antara tg 28 dan 30 Oktober akan diadakan permoesjawaratan dengan pemimpin-pemimpin politik. Kalangan dalam menerangkan, bahwa sekalipoen permintaan2 Sovjet berkenaan dengan soeal-soeal daerah laoet, tetapi tidak melanggar hak dipertoean dan kehormatan dari Finland.

NED. IND. ESCOMPTO MIJ. N.V.
Terdiri di BATAVIA pada tahoen 1857
BOEKA GIRO, DEPOSITO, BELEENING; DJOEAL DAN BELI WISSEL BIASA DAN WISSEL KAWAT, AANDEEL², OEANG MAS DAN OEANG KERTAS.

Djerman-Nederland roesak

Amsterdam, Djoem'at [Reuter]: Perhoeboengan telefoon antara Nederland-Berlin hingga kini masih mendapat rintangan besar. Hanja beberapa permintaan jang dapat diteroeskan. Alasan2 tidak diberi tahoekan, tetapi didoega, bahwa pembesar2 militer Djerman hendak ambil monopolie semoea perhoeboengan

Mendjadi lebih ramai

Paris, Djoem'at [Havas]. Maloemat malam tanggal 27 October „keaktipan tentara perhoeboengan makin besar dan dari kedoea pehaknja dilakoekan pertemoean artillerie.

Sedih dimedan perang

Paris, Djoem'at [Reuter]: Dimedan perang keadaan sedih lagi. Bandjir2 itoe memoentjak hebatnja. Air Rijn kemaren naiknja masih 2 kaki. Serangan2 didaerah jang kebandjiran dengan sendirinja dihambatkan. Sekalipoen oedara djelek tapi geallieerden tetap mengadakan penjelidikan dengan 5 pesawat oedara, dimana jang 4 sampai diatas linie2 Djerman dan jang 1 sampai 60 myl kedaerah Djerman. Kekoeasaan oedara Djerman mentjoba mengadakan penjelidikan diatas distrik Lauter, tetapi hanja dapat melanggar batas 1 atau 2 myl.

Nasib kapal „City Of Flint"

Dibawah pemerintah Djerman

Moskou, Djoem'at [Transocean]

Kapal Amerika ss. „City of Flint" hari ini berangkat meninggalkan Moermansk; pimpinan dari kapal itoe dipegang oleh penjelidikan harga dari Djerman. Pada 24 October kapal itoe dimerdekakan kembali, sesoeai dengan peratoeran armada Den Haag pada 1909 Tindakan itoe diperentahkan, setelah pembesar pembesar menetapkan, bahwa „City of Flint" mengangkoet barang barang contrabande.

Dianggap kapal Djerman

Moskou, Djoem'at [Reuter]:

Kalangan loear negeri jang mengetahoei mendoega bahwa berhoeboeng dengan kemerdekaan „City of Flint", pembesar-pembesar Roeslan menganggapnja kapal itoe kepoenjaan Djerman. Maka dari itoe dikembalikan kepada Djerman tetapi tidak kepada Amerika.

Dibawa kapal „U"

Kopenhagen, Djoem'at:

Menoeroet kabar, kapal „City of Flint" itoe oleh kapal „U" telah dibawa ke pelaboehan Djerman.

Sebab tidak bersedia berlajar

Berlin, Djoem'at [Transocean]

Berita2 jang datangnja dari Moskou jang menjatakan bahwa pembesar2 Roeslan telah memerdekakan kembali kapal „City of Flint" jang diseret oleh penjelidik2 harga Djerman, dikalangan jang koeasa di Berlin ditegaskan. Menoeroet kabar, sebabnja kapal itoe digiring ke Moermask oleh karena tidak siap oentoek berlajar.

Dan berhoeboeng dengan ini maka teringat hoekoem laoetan perang, jang menjatakan, bahwa kapal-barga jang tidak bersedia oentoek berangkat dapatlah dibeslag dan digiring kepelaboehan netral. Dan boleh tinggal disitoe, hingga dapat berangkat lagi. Dan bahwa soeal „City of Flint" termasoek dalam pelanggaran ini, maka nampak dalam tindakan jang dilakoekan oleh pembesar2 Sovjet Roeslan.

Von Ribbentrop tidak mengarti pendapat ra'jat Inggeris

Inggeris mengorbankan Polen dan Tsjecho Slowakia?

Londen, Djoem'at [Reuter]; Dalam Hoogerhuis, minister oeroesan loear negeri Inggeris, Lord Halifax telah mengadakan pedato tentang keadaan internasional. Didalam pedato itoe, berhoeboeng dengan pedato Ribbentrop beliau memberi keterangan, bahwa tidak pernah terdjadi daja oepaja jang bodoh seperti ini oentoek mentjeraikan Inggeris dan Perantjis.

„Nampaknja inilah jang mendjadi bagian paling besar dari maksoed pedato minister oeroesan loear negeri dari Djerman. Dan sedangnja itoe njata, bahwa kepertjajaan Inggeris-Perantjis tidak pernah demikian sempoerna dan berarti dalam seperti sekarang ini,"

Lebih landjoet Halifax mengatakan, bahwa pedato itoe memberi kejakinan padanja, bahwa Ribbentrop jang didalam waktoe damai tidak berhasil mempeladjari bangsa Inggeris, kini djoega ia tidak mengarti apa jang mendjadi pendirian bersama dari Inggeris-Perantjis.

Toedoehan dari Djerman, bahwa karena takoet adanja serangan terhadap Rolen dan poela gentar djika Tsjecho Slowakia dilabrak, maka

Pedato Lord Halifax

dengan sedikit hari sadja negeri2 itoe disatoekan dengan Djerman Raja, maka ini adalah perboeatan Inggeris jang berkomplot.

Penerangan seroepa ini dari seloeroeh doenia akan mendapat senjoeman sadja, kata Lord Halifax

Berhoeboeng dengan oesoel oentoek memperbaiki perhoeboengan dagang antara Inggeris dengan Sovjet Roeslan, maka minister itoe mengatakan, semoea keadaan akan diperhatikan. Kita haroes ingat, bahwa tindakan2 Sovjet Roeslan di Laoetan Timoer baroe2 ini adalah menimboelkan kechawatiran.

Tidak hanja dikalangan jang bersangkoetan dengan langsoeng. Dan dengan perboeatan itoe djoega, keadaan sekarang sebagai akibatnja, beloemlah terang sekali.

Tentoenja tidaklah dengan terang dapat dinjatakan, sampai dimana pembitjaraan antara Sovjet Roeslan dan Finland. Dan djoega tidak terang bagaimana reaksi dari lain2 negeri disebelah Oetara, djika nanti permoesjawaratan itoe gagal.

Sepandjang pengetahoean kita, antara Sovjet Roeslan dan Finland tidak ada kepentingan2 jang bertentangan. Dan pemerentah Inggeris berpengharapan dapatnja mentjapai penjelesaian dengan setjara damai.

Lebih landjoet Halifax mengakoei, bahwa benar Sovjet Roeslan telah memberikan keterangan2 adanja perkekalan hoeboengan dagang dengan Djerman. Tetapi masih meragoe2kan, apakah Roeslan tidak bertindak demikian dengan lain lain negeri jang mengadakan perang.

Pemerentah Inggeris mempoenjai alasan oentoek mendapat keoentoengan dengan adanja perdjandjian baroe baroe ini oentoek menoekar karet dan timah Inggeris dengan kajoe Roeslan.

Sekarang ini pemerintah Inggeris sedang menjelidiki kemoengkinan2 landjoetnja, soepaja dapat mengadakan perdagangan jang mengoentoengkan Roeslan. Dengan poela tidak membesarkan resiko dari perdjandjian2 penoekaran, karena dalam keadaan jg sekarang inilah jang mendjadi dasar perdagangan.

Demikianlah pedato Halifax jang dioetjapkan depan 300 anggota Hoogerhuis.

LOEAR NEGERI INTJARI

Persiapan Djerman

SETELAH Inggeris-Perantjis menolak oesoel damai Hitler, dan sebaliknja setelah Von Ribbentrop berpedato di Danzig, maka orang sama mendoega, bahwa peristiwa-peristiwa jang hebat dan mengedjoetkan ada harapan akan moentjoel.

Kini bangsa Djerman mengoempoelkan dengan tjara besar-besaran tentaranja diperbatasan Djerman-Perantjis. Ja,... tidak disitoe sadja, melainkan djoega diperbatasan Zwitserland dan perbatasan Neder land.

Bahaja „Blitzkrieg" roepanja hendak dinampakkan. Moengkin beloem dengan niat oentoek didjalankannja, tetapi sekadar oentoek tetap memboeka kemoengkinan kalau-kalau masih bisa ditjegah peperangan lebih djaoeh, teroetama sekali dengan Perantjis.

Djerman hanja mempoenjai satoe djalan oentoek menjerang Perantjis. Moela-moela dengan perantaraan lèsan Von Ribbentrop dinjatakan, bahwa Djerman sekali-kali tidak mengandoeng niat berperang dengan Perantjis, sebab Perantjis boekan moesoehnja. Jang dianggap moesoeh sedjati ialah Inggeris, tidak lain

Kini dinampakkan tentara jang hebat disegala perbatasan itoe.

Djalan melaloei perbatasan Djerman-Perantjis ta' moengkin dilaloei, karena terlarang oleh Maginot-linie. Djadi kalau Djerman hendak menjerang tjara besar-besar dan setjara tjepat-tjepatan, terpaksa ia mesti melanggar keneutralan Belgia, Nederland dan Zwitserland.

Kini soedah nampak gelagat2nja, karena Djerman merasa atau hendak membikin Belgia soepaja djangan Neutraal, dengan toedoehan bahwa di Belgia tetap ada aliran2 Anti-Djerman.

Tidak heran bahwa Baginda Leopold, Radja Belgia, moentjoel lagi berpedato jang diarahkan kepada bangsa Amerika.

Didalam pedatonja itoe baginda itoe menjatakan, bahwa meskipoen banjak djaminan bahwa keneutralan Belgia akan dihormati, ta' oeroeng bangsa Belg itoe bersiap-lengkap melawan tiap tiap serboean batasnja, seperti djoega didalam zaman perang doenia jang laloe itoe.

Terangkah kiranja, bahwa banjak sekali negeri-negeri, teroetama sekali negeri-negeri neutraal jang sangat ingin mengadjak bersatoe kepada Amerika, jang djoega neutraal itoe, soepaja dengan demikian timboellah barisan neutraal.

Tetapi, althans pada sa'at ini Amerika sedang asjik berdebat tentang Wet-Keneutralannja.

Bagaimana tjaranja keneutralan itoe bisa dilakoekan djika embargo barang2 tetap ada, artinja tetap ada larangan mendjoeal barang kepada negeri-negeri jang berperang.

Roepanja sekarang soedah diambil kepoetoesan, bahwa larangan seroepa itoe soedah dihapoeskan, dan Amerika akan meroendingkan lebih djaoeh tentang wet keneutralannja itoe.

Dengan hilangnja larangan itoe, berarti Amerika masih tetap bisa mendjadi leverancier sendjata kepada negeri-negeri jang sedang berperang, artinja, mana jang koeat keoeangannja ada harapan bisa menjoesoen2 sendjata dari Amerika. Dalam hal ini terang negeri jang kaja dari antara tiga negeri jang berperang itoe boekanlah Djerman, tetapi Inggeris dan Perantjis, sehingga tjaboetan larangan itoe praktis berarti bahwa Amerika ada dipehak negeri-negeri geallieerden.

Sementara itoe soe'al kapal Amerika „City of Flint" beloem djoega selesai.

Walaupoen kapal itoe soedah dimerdekakan kembali dari tahanan tetapi terang, masih ada hal-hal jg menjelip didalam perkara itoe.

Ada berita jang agak mengchawatirkan kepada perhoeboengan Roes — Amerika, jaitoe sebab2nja Roesian soeka melepaskan kembali kapal itoe, sekali kali tidak dikarenakan protestnja Amerika, tetapi disangka kapal itoe hendak ditahan teroes oleh Djerman, karena soedah kenjataan ia membawa barang contrabande.

Poen perhoeboengan Inggeris — Roes nampak koerang sehat. Boekan hanja lantaran Polen, tetapi diselat Dardanellen, sesoedah Toerki bermoeka manis kepada Inggeris, maka Inggeris soedah merasa koeasa disitoe, sehingga menoeroet berita hari ini, lagi lagi ada kapal Roes jang ditahan dan diperiksa oleh Inggeris disitoe.

Sementara itoe, selain persiapan Djerman (kalau benar berita itoe) dimedan perang, baik darat maoepoen laoet masih tetap soenji.

A. Tj.

—o—

KOTA

Roemah obat jang boeka

Minggoe 29 October.

Bavosta, Rijswijk.
Rathkamp & Co. Senen.
De Gedeh Pasar Baroe.
Beng Seng Apotheek, Stad.
Centraal Apotheek, Meester.

—o—

Pertanjaan toean Verboom

27 October 1939.

Berhoeboeng dengan berita2 jang dimoeat dalam Java Bode, maka penanja memadjoekan pertanjaan kepada pemerentah sebagai berikoet:

1. Sampai dimanakah kebenaran nja, bahwa soerat2 goena Indonesia atau lain bagian dari keradjaan Belanda dan diangkoet oleh kapal2 Belanda ataupoen Hindia ataupoen pesawat2, telah kena censuur oleh negeri2 jang ikoet perang.

2. Apabila betoel, sampai dimana kah soedah diadakan tindakan2 oleh pemerentah atau poen akan dilakoekannja.

3. Atau, kalau tindakan2 itoe tidak akan memberi hasil jang memoeaskan, apa2kah jang menjebabkan adanja censuur jang didjalankan itoe.

—o—

Kemana kita menghiboerkan hati?

Setelah kita bekerdja berat, pikiran koesoet-masoet, seharoesnja kita menghiboeran hati. Sebagai afwisseling, djoestroe oleh Sri Koentjoro dalam bangsalnja di terrein SS Senen, malam ini akan disadjikan soeatoe lelakon „lahirnja Gatotkotjo". Dalam pedalangan tjerita ini sangat ramainja spa poela poen tjak speltechniek soedah mentjapai.

Pendek bagi orang jang dapat menghargai betapa kesenian dan keboedajaan kita orang hanja akan berkata: Sri Koentjoro ada wajang orang jang pertoendjoekannja selaloe menarik dan ramai.

—o—

Pandoe² N.I.P.O. Djakarta

Kerdjanja dihari lebaran.

„Antara" mengabarkan, bahwa Pengoeroes Kepandoean Nationaal Islamitisch Radvinder Organisatie [NIPO] Djakarta telah memoengoet zakat fitrah dan akan minta pakaian-pakaian jang soedah toea, goena dibagikan pada orang fakir dan miskin. Berhoeboeng dengan ini maka tak lama lagi mereka akan mengidarkan les disekeliling kota Djakarta, dan pendapatannja akan dibagikan pada sehari sebeloem hari Raya 'Aidil fitri bertempat dipekarangan sekolah Moeslimin Instituut, Defensielijn van de Bosch No 131 kepada sekalian fakir miskin jang bertempat tinggal disekeliling Tanah Tinggi.

—o—

Lagi diamoek

Doea korban djadi rawatan C.Z.B.

Di CBZ kemaren oleh politie Tangerang dibawa keroemah sakit itoe doea korban jang mendapat loeka2 berat. Seorang bernama Saipin dan seorang poela bernama Achmad.

Konon wartanja ke 2 korban itoe telah diamoek oleh seorang dengan menggoenakan golok. Berita lebih landjoet akan diwartakan. [Rep.]

—o—

Dapat soerat maoe dirampok

Sedjak kemaren sore disekitarnja Wijk Ambon oleh politie telah dilakoekan pendjagaan karena ada warta perampok akan datang. Warta ini disebabkan seorang Hadji jang terkenal agak mampoe dikampoeng itoe menerima soerat anonim ditegaskan akan dirampok.

Apakah soenggoeh soerat itoe dari komplotan pendjahat ataukah sengadja orang menakoet-nakoeti, tetapi Hadji itoe sangat ketakoetan. [Rep.],

—o—

L.C,P. No 56

Dalam ini boelan kita terima loeran LCP semoeanja f 20 75 ditambah dengan f 0 10 restant LCP boelan jang laloe djadi f 20 85.

Wang djoemlah terseboet kita belikan lot-lot seperti berikoet:

3 lot jang setengah à	f 5.30 =	
	f 15 90	
1 lot jang seperampat à	f 2 65 =	
	f 2.65	
2 lot jang sepersepoeloeh á	f 1.10 =	
	f 2.20	

djadi semoeanja f 20 75 restannja f 0 10 akan digaboengkan dengan LCP jad.

Nommer lot-lot jaitoe:

Jang setengah 46016, 43691, 10381.
„ seperampat 21764.
„ sepersepoeloeh 39416 dan 34872

—o—

Hakim ta' perloe tjampoer pengamoekan di Gang Kantjil

Tentang itoe pengamoekan di Gang Kantjil, Hakim ia perloe menjampoeri perkara itoe karena si mata gelap itoe kemaren sore dalam Militair Hospitaal telahmelepaskan djiwanja. [Rep.]

—o—

Penjerahan pimpinan Gemeente Soekaboemi

Kepada Mr. Van Waning.

Menoeroet berita dari pembantoe kita di Soekaboemi, maka pada hari Selasa depan ini, disana akan dilakoekan penjerahan opisil dari pemerintahan Gemeente Soekaboemi dari tangan toean Iljas Sasmita jang sekarang ini memegang djabatan Locc-Burgemeester, kepada toean Van Waning Burgemeester Soekaboemi jang baroe.

—o—

Bataviasche Leesbibliotheek telah 75 tahoen berdiri

Bataviasche leesbibliotheek sekarang telah 75 tahoen berdiri. Kemis malam jl. ini dirajakan dengan soeatoe receptie digedong tamanpoestaka itoe di Komediebuurt 7.

Setelah hadirin diantara mana beberapa pembesar2 disadjikan minoem-minoeman, maka ketoea Lees bibliotheek itoe, toean Meyerink moelai pidato.

Lebih dahoeloe beliau mengoetjapkan selamat datang kepada sekalian jang hadir dan kepada orang2 jang dengan soerat mengoetjap selamat kepada taman poestaka ini.

Dalam pidato ini dengan terang dikemoekakan djasa „Orde van de ster van het Oosten" bagi taman poestaka ini. Loge inilah jang mendirikan taman poestaka ini, dan boekoe-boekoe pertama dari pihak loge inilah diterima. Makin lama, makin besarlah taman poestaka ini, dan sekarang leesbibliotheek ini mempoenjai 10 000 boekoe Belanda dan 5 000 boekoe dalam bahasa asing.

Pembitjara nomor doea ialah t. Carpentier Alting. Toean ini mengoetjapkan terima kasih atas penghargaan oesaha Loge. Menoeroet perasaan toean ini memang Bataviasche Leesbibliotheek" memenoehi keboetoehan jang sangat penting di doenia Betawi.

—o—

Siaran Hoofd Komite Kongres Pemoeda Indonesia ke III.

Hoofd-Komite Kongres Pemoeda Indonesia ke III di Mataram menjiarkan siarannja pada segenap toean2 dan njonja2, Pengoeroes Pergerakan Pergoeroean-peroesahaan seloeroeh Indonesia, jang boenjinja seperti berikoet:

Dengan hormat kami mempermakloemkan kepada toean2 dan njonja njonja pengoeroes Pergoeroean-Peroesahaan seloeroeh Indonesia, bahwasanja nanti pada taggal 24 sampai 26 December 1939, di Mataram [Djokjakarta], akan dilangsoengkan Kongres Pemoeda Indonesia III.

Berhoeboeng dengan pentingnja rol jang dipegang oleh Kongres Pemoeda Indonesia ke III terseboet, beserta waktoe jang mendesak, maka kami atas nama Hoofd-Komite Kongres Pemoeda Indonesia ke III, berharap dengan sepenoeh2 pengharapan soedi apalah kiranja, t.t. dan njonja2, pengoeroes Pergoeroean-Peroesahaan seloeroeh Indonesia jang dermawan. memberi sokongan, baik beroepa nasihat maoepoen oeang seberapa ichlas hati.

Kami pertjaja dan jakin atas bantoeannja toean2 dan njonja2, pengoeroes Pergoeroean-Peroesahaan seloeroeh Indonesia, bahwa Kongres terseboet, dapat berlangsoeng dengan baik, dan pergerakan Pemoeda-Indonesia oemoemnja akan mendapat kemadjoean selangkah kemoeka.

Seteloem dan sesoedahnja kami mengoetjapkan beriboe-riboe terima kasih atas kemoerahan hati toean toean dan njonja2, pengoeroes Pergoeroean-Peroesahaan seloeroe Indonesia jang moeliawan. [Antara].

Mataram Oktober 1939.

Resepsi Kongres P.G.I. di Mataram

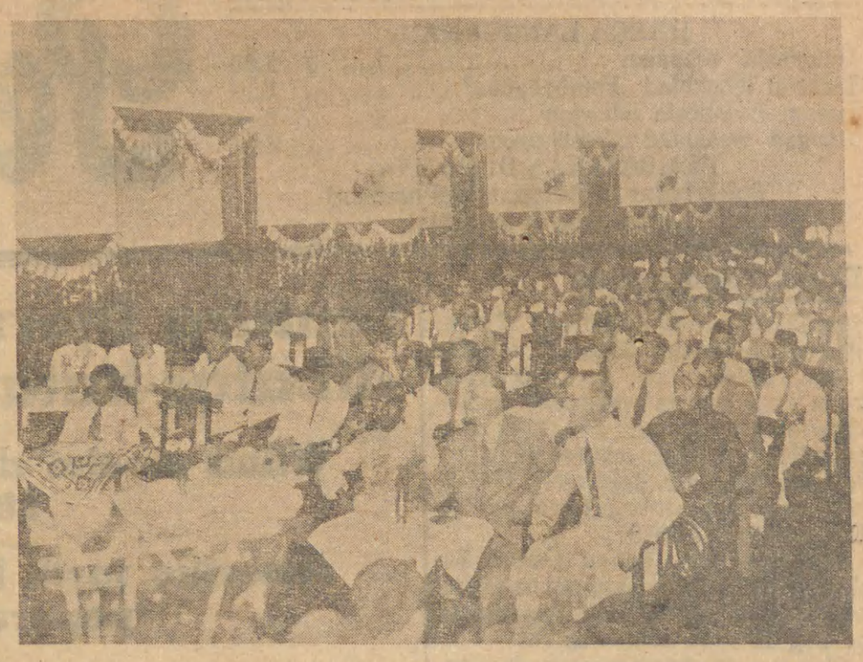

Kongres PGI dalam resepsinja banjak sekali koendjoengannja, ketika diadakan di Loge gebouw di Mataram, jang sebagai kita lihat diatas Koendjoengan dari fihak keradjaan ada djoega, jang boleh kita batja dalam verslag hari ini ailembaran kedoea.

Malam 17-Ramedian

Goena memperingati toeroennja Kitab Soetji Al-Qoeranoel Karim, maka Moehammadijah Groep T. Tinggi bag. Tabligh akan mengadakan Tabligh Oemoem besok malam Senen tanggal 29-30 October '39 bertempat di Standaardschool G. Boengoer 23. dimoelai djam 9 malam setelah sembahjang Tarwih.

Agenda.

1. Djasa Nabi Moehammad. s.a.w. terhadap doenia,
2. Bila Qoeran ditoeroenkan Allah?

Keperloean diatas, mengharap atas koendjoengan Toean2 dan soedara-soedara kaoem Moeslimin.

—o—

Blockade

Seperti orang tahoe, Spanjol baharoe sadja terlepas dari bahaja perang.

Banjak koerban jang djatoeh, poen mengingat alat-alat jang modern, maka sangat hebat dan dahsjat peperangan itoe, meskipoen hanja terdjadi antara saudara dengan saudara, maloem kedoea belah pehak mempergoenakan sendjata jang sama koeat dan modernja.

Menilik banjaknja perang2 sekarang ini, orang laloe ingin tahoe bagaimana serem dan hebat kedjadian sesoenggoehnja.

Betapa kedjadiannja? Kalau sidang pembatja perloekan ke Thalia ini malam dan mempersaksikan film „Blockade" nistjaja akan mendapat kepoeasan, sebab didalam film itoe diperlihatkan kedjadian jg seram-seram, ja'ni film boeatan United Artist jang terkenal, dengan Madeleine Carrol, Henry Fonda dan lain-lain.

Pada hari Minggoe, pagi dan sore diadakan djoega Matinee dari film2 jang menggelikan hati.

—o—

Candidaat bestuur Moehammadijah tjb. Betawi periode tahoen 1940—1942

Atas permintaan Commisie candidaat bestuur tjb. Betawi oentoek tahoen 1940—1942, kepada groepgroep wilajah tjb. Betawi soepaja dari sekalian groep terseboet mengirimkan nama2 candidaat bestuur tjb. Betawi tahoen 1940—1942, maka oleh groep Tanah Tinggi pada malam Sabtoe tg. 27-28, boelan ini telah di adakan Rapat-Anggota bertempat di Gedong Dinijahschool Gg Boengoer 23, oentoek bersama-sama memilih siapa jg dipandang patoet mendjadi ganti pengoeroes lama.

Berhoeboeng permintaan commisi hanja doea orang, maka setelah di bitjarakan dan ditimbang serta dipilih, rapat memilih dan memoetoeskan jaitoe:

1. Toean Drs. Soebroto
2. Toean Mr. Kasman

Kedoea toean inilah jang akan dimadjoekan kepada Commisi.

Dengan keadaan jg bersemangat dan gembira, rapat dimoelai djam 7.30, ditoetoep djam 11,30 dengan selamat.

Hoera' Lebaran
(Hari Raja).

Toean poenja Succes sebagian ada Djasanja Toean poenja Njonja dan Anak. Tida lebih dari Pantes Potongannja dan Model boeat Hadiahken pada Njonja Toean satoe Japon Borduur atawa Japon Kettingsteek dan boeat Anak2 Matjem2 pakean mode paling baroe
bisa dapet beli di
Toko Pakean Mode Atelier „Europa" Pasar Baroe 125 B.C.
Djoega bisa dapet Matjem2 Barang Klontong. Dengan harga tidak Naik

DITJARI oentoek pekerdjaän diloear tanah Djawa
ORANG BOEMIPOETERA JANG BERDIPLOMA
ASSISTENT APOTHEKER

Soerat-soerat lamaran jang sedjelas-djelasnja, lagi poela disertaï dengan toeroenan-toeroenan certificaat-certificaat dan sebagainja soepaja dialamatkan kepada:

N. V. De Bataafsche Petroleum Maatschappij
Afd. Aziatisch Personeel
TJEPOE.

Cursus membikin koewe dan goela-goela (Suikerwerken)

Sebagai tahoen jang laloe, sekarangpoen P.I.P.B. sebeloem Lebaran akan mengadakan cursus moerah dan tjepat.

Dalam 3 hari dapat beladjar berpoeloeh-poeloeh matjam koewe jang model baroe, moerah ongkosnja dan moedah membikinnja.

Dimoelai tanggal 30 October poekoel 9 pagi di **K J O. Clubgebouw** di **Bantammerweg, Buitenzorg.** Teroes sampai tgl. 1 November.

Dipimpin oleh Gediplomeerde Kookmeester POPO.

Pembajaran 10 cent sehari atau 25 cent boeat secursus.

Koendjoengilah! Cursus ini tjoema diadakan sekali setahoen. Roegi kalau tidak datang.

Salam hormat
Bestuur P.I.P.B.

Ada banjak bouwkas, akan tetapi hanja ada satoe **Nationale Bouwkas** jaitoe **Cooperatieve NATIONALE Bouwkas.**

Disini semoea orang boleh toeroet. Lebih djaoeh tidak ada perpetjahan dalam kapitaalvorming. Dari itoe masoeklah dalam **Nationale Organisatie.**

Djoega harapan2nja pada oemoemnja lebih baik!!!

Mintalah dengan segra keterangan lebih djelas pada

„CONIS"

Matramanweg 45 — Mr.-Cornelis — telf. No. Mr.-C. 358.

Diminta agent2 jang tjakap (actief) dengan perdjandjian jang baik sekali.

Betawi-Proepoek sebagai tamoe S.S.

Oentoek mentjoba wagon2 jang dibikin sedjoek

Sebagian dari wakil pers jang ikoet pers-rit Betawi-Proepoek kemaren. Dari kanan kekiri toean²: Parada Harahap, Sanoesi Pane dan M. Tabrani.

SEBAGAIMANA telah dioemoemkan, kemaren pagi djam 6.45 segrombolan wakil pers Belanda, Tiongboa dan Indonesia telah berangkat dari stasion Gambir selakoe tamoe S.S. Maksoednja ialah oentoek mentjoba doea wagon jang dibikin sedjoek, jang dalam bahasa Inggeris diseboetkan „air-conditioned".

Djoega wakil pers dari Bandoeng ikoet.

Moela-moela tidak terasa, bahwa wagon jang kita naiki dibikin sedjoek.

Makloem masih pagi. Dan poela installatienja roepa2nja beloem bekerdja sebagaimana mestinja. Tetapi makin lama, makin terasa, bahwa hawa didalam wagon tetap dingin, walaupoen hawa diloearnja panas, makin lama makin panas. Perbedaan ini terasa sekali, pada waktoe kita pindah tempat jaitoe dari wagon jang dibikin sedjoek (kelas satoe dan kelas doea) ke wagon biasa, jang tidak dibikin sedjoek.

Dan perbedaan terseboet lebih terasa, pada waktoe kita meninggalkan wagon dan berdjalan-djalan di lapangan stasion jang berhawa panas seperti di Cheribon. Menilik kesemoeanja itoe, kita berpendapatan, bahwa pertjobaan tidak gagal, bahkan berhasil bagoes. Karena pertjobaan pertama tentoe beloem bisa sempoerna. Misalnja kita sajangkan, bahwa perbedaan antara hawa didalam wagon dan diloearnja masih terlaloe besar, apalagi kalau orang meninggalkan tempat doedoek dan mondar-mandir dilapangan stasion, dimana kereta api berenti.

Keadaan demikian itoe tidak menggembirakan, karena moedah menimboelkan penjakit pilek dan memb'kin badan tidak enak Apa bedanja dengan keadaan di Eropah.

Kalau orang disitoe pada moesim dingin doedoek agak lama dalam restoran dan ia lantas meninggalkan tempat itoe dan berdjalan-djalan diloear, ia moedah „tidak enak badan". Dari itoe ia haroes berpakaian tebal, pada waktoe ia maoe meninggalkan tempat jang „panas" [didalam restoran] moenoedjoe tempat jang „dingin" [diloear]. Nah disini pada oemoemnja orang tidak memakai djas. Tjoekoep dengan kemedja, sedang djas digantoengkan.

Kalau orang keloear-masoek dalam wagon jang dibikin dingin tadi dengan memakai kemedja sadja, ia moedah mendjadi „tidak enak badan". Ini hanja dapat ditjegah, kalau perbedaan antara hawa didalam dan diloear wagon tidak begitoe besar.

Toentoetan rata rata penoempang ialah :

1. moerah.
2. aman.
3. tjepat.
4. sedjoek [dalam artian tidak begitoe panas, djadi boekan dingin seperti hawa moesim dingin di Nederland misalnja].
5. pakaian tidak mendjadi kotor.
6. angin tidak keloear-masoek tidak karoesan, apalagi dengan deras.

Dengan pertjobaan memakai wagon jang dibikin sedjoek tadi S. S roepa2nja memang bermaksoed menoehi keinginan rata rata penoempang seperti kita terangkan tadi. Dari itoe apa jang kita alami dan rasai selama perdjalanan Betawi-Cheribon poelang pergi [djadi kita tidak teroes ke Proepoek] memberikan alasan bagi kita oentoek menjampaikan poedjian pada S. S jang selaloe berichtiar oentoek memperbaiki peroesahaannja menoedjoe kesenangan dan kepentingan publiek.

Oesaha demikian itoe tentoe mendapat samboetan baik dari sidang ramai !

Hidoep S. S. !

—o—

Sekolah Hakim Tinggi 15 th.

Bila diadakan Universiteit ?

Oleh : Wisnoe

TANGGAL 28 October 1924. Sekolah Hakim Tinggi diboeka oleh Gouverneur Generaal Mr. Fock Sekarang hari Saptoe tanggal 28 October 1939 diadakan hari peringatan di R H S. Seperti biasa voorzitter faculteit membatja verslag tahoenan. Sesoedahnja itoe prof. Berg berpidato tentang so'al jang berhoeboengan dengan vaknja.

Rechtshooge School di Betawi soedah tjoekoep oemoer 15 tahoen, soeatoe tanda bahwa sekolahan itoe mempoenjai hak berdiri. Sebeloemnja sekolahan itoe diboeka maka di Betawi soedah ada sekolahan jang peladjarannja mengenai pengetahoean hoekoem, sekolahan itoe ialah Rechtsschool, jang diberdirikan pada tanggal 26 Juli 1909, dan moelai dengan 17 moerid Sekolahan itoe moela-moela hanja oentoek orang-orang Indonesia di Djawa dan Madoera. Tetapi pada tahoen 1915 diboeka boeat semoea orang Indonesia diseloeroeh Indonesia.

Berhoeboeng dengan evolutie di Indonesia jang tjepat djalannja maka Pemerentah pada tahoen 1919 membentoek „Commissie tot hervorming van de Rechtsschool." Commissie itoe djoega memperhatikan keinginan dari Volksraad soepaja Rechtsschool dibangoen seperti sekolah tinggi. Moela-moela Commissie berniat membangoen Hoogere Rechtsschool tetapi karena soedah dipoetoeskan akan diadakan unificatie tentang rechtspleging di Indonesia maka Commissie itoe akan mengadakan Rechtshooge school.

Azas2 jang soedah diterima baik oleh Commissie ialah :

1. persamaan RHS. di Betawi dengan Hooger Onderwijs di Nederland.
2. Organisatienja haroes tjotjok dengan keboetoehan2 di Indonesia, djangan ambil methode dari Nederland dengan tidak dipikir doeloe.
3. Peladjarannja haroes ditoedjoekan kepada praktijk.

Karena RHS soedah diberdirikan pada tanggal 28 October 1924 maka soedah barang tentoe bahwa Rechtsschool dengan berangsoer-angsoer haroes dihapoeskan. Pada tahoen 1928 Rechtsschool sama sekali dihapoeskan.

Djoemlah student permoelaan ada 46 dan dari djoemlah itoe jang poetoes peladjarannja ada 6. Abiturient RHS jang pertama kali kalau tidak salah Mr. Hoed seorang Indonesier jg pada waktoe sekarang mendjadi voorzitter Landraad.

Lama peladjarannja 4 tahoen. oleh karena ternjata bahwa studienja di R. H. S. itoe sangat soekar maka lama studienja dipandjangkan pada tahoen 1928 mendjadi lima tahoen. Seperti oemoem mengetahoei doctoraal-examen jang doeloenja dibagi tiga, pada ini tahoen dirobah mendjadi 2 bagian, tetapi lamanja masih tetap 5 tahoen. Hanja boeat doctoraal pertama orang haroes doedoek 2 tahoen. Dahoeloe didalam tahoen jang ketiga orang haroes menempoeh examen dalam 8 vak. Latijn djoega diharoeskan boeat mereka jang memilih privaatrechtelijke richting. Dalam Gouvernementsbesluit 26 Maart staatsblad 1929 No. 49 maka Latijn tidak lagi diharoeskan, tetapi hanja mendjadi facultatief vak. Alasannja ialah banjak orang takoet memilih privaatrechtelijke richting karena ia haroes examen Latijn.

Professor2nja jang dari berdirinja sampai sekarang masih memberi peladjaran ialah Dr. J H A. Logemann, Mr. B. Terhaar [doea-doeanja dalam verlof di Nederland] dan Mr. J M.J Schepper. Voorzitter faculteit jg pertama kali ialah prof. Mr. J. van Kan. Boeat sementara mendjadi voorzitter faculteit prof Mr. Scholten, karena van Kan masih ditoenggoe kedatangannja dari Nedeland. Mr. P. Scholten itoe jang mengatoer segala apa boeat berdirinja R H S.

R.H S. di Betawi soedah bisa memberi kepastian hak berdiri. Jg memasoeki lama-kelamaan boekan mendjadi koerang, tetapi tambah besar. Ditahoen 1924 ada 46, pada tahoen 1930 ada 90. Djoemlah juridische-student dalam tahoen 1937 ada 349, sekarang djoemlah itoe l.k. 400.

Njata sekali bahwa banjak perhatiannja, teroetama dari pihak bangsa Indonesia. Ketjakapan abiturientennja baik dalam diensten macepoen dalam particulier tjoekoep baik, tidak kalah dengan keloearan dari Nederland. Tjoema sadja dalam praktijk masih dikalahkan dji ka mereka sama sama melamar pekerdjaan. Ini sajang sekali.

Berhoeboeng dengan soedah lama terdirinja Technische Hooge School, Rechtshooge School dan Medische Hooge School di Indonesia maka pertanjaan lama jang timboelnja soedah sedjak tahoen 1918 zitting Volksraad 1918/1919 timboel lagi. Pertanjaan itoe ialah: Bila di Indonesia diadakan Universiteit ?

Tanda2, bahwa Pemerintah betoel betoel bekerdja kedjoeroesan Universiteit, soedah ada. Bestuurs-Academie pada tahoen jang laloe soedah didirikan. Literaire faculteit akan moentjoel djoega. Dr. Brugmans sedang menjelidiki soal itoe.

Soedah semestinja Indonesia mempoenjai Universiteit sendiri sebagai nationaal cultuurcentrum, jang mempeladjari dengan setjara wetenschappelijk segala penghidoepan djiwa orang Indonesia.

Boeat Pemerentah Indonesia Universiteit bisa memberi faedah besar. Karena apa ? Sebab Indonesia tidak perloe menggoenakan importkrachten lagi jang minta banjak ongkos

Kebanjakan importkrachten itoe mendjabat pekerdjaan jang tinggi2 Dari itoe dengan adanja banjak academici dari Indonesia sendiri maka importkrachten tidak diboetoehi lagi.

Lagi poela didalam perang seperti sekarang ini. Dirasai betoel2 bahwa Indonesia seharoesnja bisa berdiri sendiri, tidak tergantoeng kepada negeri loearan. Banjak barang2 jang soedah bisa dibikin sendiri, djikalau disini banjak orang pandai.

Boeat perhoeboengan Indonesia dan Nederland djoega berpengaroeh baik, djika diadakan Universiteit, sebab kata toean F. van Lith : Als Nederland ten deze zijn plichten jegens Indie begrijft, wordt in Indie de band der verplichting gelegd, die de verbinding van de kolonie aan het moederland zal aan knoopen in een broederbond van twee sterke volken, die de rijke bronnen van het rijkste deel der aarde zullen aanboren en doen opspuiten tot beider welzijn.

Apakah Indonesia soedah matang boeat Universiteit ? Pertanjaan ini tidak pantas lagi dioetjapkan, sebab soedah njata, bahwa sekolah2 tinggi sampai sekarang mendapat kemadjoean pesat. Factor jang perloe sekali ialah keinginan doenia intellectueel di Indonesia kepada Universiteit. Keinginan itoe memang ada dan besar sekali.

Dalam membentangkan lustrum jang ketiga dari Rechtshoogeschool maka kesempatan ini kita pergoenakan oentoek mengeloearkan soeara dari segenap intellectueelen Indonesia. jang ingin kepada Universiteit di Indonesia. Boeat penoetoep kita memindjam perkataan dari toean G.A.J. Hazen : Moge Nederland zorgen dat de gewenschte Indische Universiteit er spoedig kome.

—o—

KONINKLIJKE NEDERLANDSCH INDISCHE LUCHTVAART MIJ. N. V.

K.N.I.L.M.

Moelai 1 November 1939 diadakan peroebahan-peroebahan jang penting didalam peratoeran penerbangan. Antara lain-lain Dienst siang Betawi-Bandoeng dihapoeskan, sedang dienst Betawi-Palembang-Singapoera-Saigon dari hari Senen dirobah mendjadi hari Selasa (kembali pada hari Rebo).

Tidak lama lagi akan dikeloearkan peratoeran ini jang bisa didapat pada segala Agentschappen K.N.I.L.M.

LEBARAN SOEDAH DEKAT Mampirlah di

TOKO **BABA GEMOEK**

Passar Senen No. 169/171 — Batavia-Centrum

Persediaan besar dan compleet boeat keperloean Toean 2, Njonja2 dan anak2.

Poeasa Korting !

Dari roepa2 Kemedja, Pyama, Poloshirt, Topi Vilt, Kaos kaki, Dasi, Band koelit dan pakean anak2.

Lekas dateng pada,

TOKO HOAT

PASAR SENEN No. 175

Bat.-C. Telf. Welt. 2894

PRINSEN - PARK

Programma 28 October :

—Malem Minggoe—

Kegoembirahan bisa bikin penghidoepan lebih broentoeng dan berarti! Prinsen Park jaitoe tempat satoe-satoenja jang aken mengasih kegoembirahan!

PRINS-THEATER:

ERROL FLYNN dan KAY FRANCIS
dalem **ANOTHER DAWN**

Satoe Warner Bros. poenja film besar jang penoeh dengen peperangan jang heibat!
dan penoeh dengen pertjintaan jang indah!
Errol Flynn dan Kay Francis ada djadi tanggoengan atas kebagoesan ini film.....!!

Awas! Hari Minggoe djam 4 sore dimaenken speciale Matinee Another Dawn. Tempat doedoek V R I J !

HAPPY KOEPEL:

SPECIALE KRONTJONG CONCERT
dinjanjiken oleh Miss Jetty dan Miss Brintik
dibantoe oleh Krontjong Orkest „De ster"
ADA DISEDIAKAN KORSI² VRIJ !

THEATER KE 3:

THE MALAYAN REVUE pertoendjoeken
—— OH SOBAT ——
Satoe tjerita jang penoeh dengen kedjadian² jang rame.
Comics dan cabaret tida ketinggalan!

HADIAHAN PERSENAN:

10 matjem barang² jang berharga dikasi pertjoemah pada segala penonton.

MASIH BANJAK LAEN² ATTRACTIE, BATJALAH PROGRAMMA KITA !

BIOSCOOP THALIA.

Ini malam dan malam berikoetnja: akan dipertoendjoekkan :

„BLOCKADE"

(Berilah kami perdamaian).

Dengen Madeleine Carrol — Henry Fonda — Leo Carillo.

Inilah soeatoe film boeatan United Artists jang loear biasa, seram seroe dan hebat, meloekiskan kedjadian dimasa peperangan saudara di Spanjol.

Terlihat djoega betapa hebat peperangan darat dan laoet.

Anak2 tidak boleh nonton.

Matinee 29 October 1939
Djam 10 Pagidan djam 4 sore
LAUREL & HARDY
dan 3 film lain lagi

Alhambra

Ini malam penghabisan

Sawah Besar — Bat.-C.

„Having Wonderful Time"

(SORGA PERTJINTAAN)

dengan GINGER ROGERS — DOUGLAS FAIRBANK Jr.
„HAVING WONDERFUL TIME", tadinja dimainkan sebagai satoe tooneelstuk jang mana soedah menggemparkan diseloeroehnja kota New-York.

Moelai besok malem Dubbel Programma.
film ke I „OUR FIGHTING NAVY"
film ke II Mc KENNA OF THE MOUNTED"

Techniek melapis mas kekoeatan 10 tahoen

(Pakai soerat garantie).

Perhijasan lapis mas toca (mas oekos) 22 krt; roepa-roepa model jang paling baroe dengan pembikinan jang tjoekoep alous radjin dan netjis. Keada'an barang maoepoen kealoesannja pembikinan, ditanggoeng tidak akan kalah dengan barang perhijasan mas jang oemoem dan jang harga-harga mahal.

Gelang tangan boeat orang toea per pasang	f 8.50
Gelang tangan boeat anak-anak per pasang	f 7.—
Gelang Krontjong 1 stel (3 warna 6 stuks)	f 7.50
Gelang rantei biasa per stuk	f 6.—
Gelang rantei diockir kembangan per stuk	f 7.—
Medaillon Comp'eet (rantei dan mainan) 1 stel	f 5.—
Haarspeld (toescek) roepa2 model per stuk	f 4.—
Peniti Kebajak roepa-roepa model per stel	f 4.—
Rantei Horloge per stuk f 4.— jang besaran	f 6.—
Broch dada roepa2 model per stuk	f 3.—

Harga di atas beloem ongkos, kirim oeang di muka ongkos kirim vrij. Bisa kirim rembours di antero tempat.

N.B. Prijscourant bergambar akan dikirim perijcuma pada siapa jang minta!

Toko „TRIO"
TOELOENGAGOENG.

LELANG WEESKAMER

Pada hari SELASA 31 OCTOBER dan KEMIS 2 NOVEMBER 1939 poekoel 9.30 pagi, dalam tempat pendjoealannja di Molenvliet-Oost No. 7, Batavia-Centrum, Weeskamer akan melelangkan barang-barang sebagi dibawah ini:

Satoe auto merk *Pontiac* (sedan), satoe auto merk *Packard* (sedan), satoe toestel radio Erres type KY 223, satoe brandkast, tiga koelkast elektris merk *Kelvinator, Leonard* dan *Westinghouse,* doea ekor andjing pemboeroe (sementara bisa djoega didjoeal dibawah tangan), satoe timbangan boeat medja dasaran merk Toledo, satoe mesin hitoeng, satoe mesin toelis, satoe mesin boeat potong daging, satoe fan plafon elektris, satoe mesin kaki Singer, beberapa zitje, lemari katja, lemari toko, lemari pakaian lemari makan, rak toko, vitrine, medja toelis, medja dan kerosi tempat tidoer, sanitaire waschtafel, comfoor gas, dipan, sepeda, gordijn, *sarong, tenoenan, plekat* dan *kain pandjang.*

Lain dari pada itoe satoe partij *barang makanan dan minoeman* ja'ni: Biscuits, margarine, minjak penggoreng, boeah-boeah dalam blik, sajoeran, wordt, sop, daging dan ikan dalam blik, champagne, beberapa matjam anggoer dan likeur, soklat, kembang goela, sirop, lisong, tembakau d. l. l.

Masoek boedel failliet Jo Njong Tong merk Toko Sindoro, Mr. Dr. N. W. Lesquillier, Sia Boen Tjie merk Batikhandel „Toko Deli", dan Oey Kie Mie merk Ban Sin Siong dan djoega boedel marhoem Hamid, J. Hoevenberg dan H. F. M. Verdickt.

Orang boleh lihat pada hari-hari terseboet diatas, pagi-pagi sebeloem lelang.

WEESKAMER.

Tiap-tiap hari Advertentie «Patjar» F 1.- sekali maoat

PERLOMBAHAN BESAR.

Goena memenoehan permintahan langganan-langganan nanti tanggal 15 November 1939 bakal terbit Boekoe „BINTANG PENGATAHOEAN". Isinja matjam-matjam pengatahoean penting, heibat, dan loear biasa; seperti bikin: Boewa appel bisa dansa; Satoe poehoen kaloeari doea matjam boewa; Kembang roos berganti warna; Telor masoek dibotol; Kepiting mera zonder dimasak; Bikin kembang goela; Tepoeng hoenkwee; Ketjap; Kertas hamplas; Politoer, d.l.l.s. berikoet pengatahoean penoentoen boeat djadi Journalis, disertakan Wet dan Artikelnja goena itoe. Harga per djilid tamat *f*1,50. Tetapi siapa pesan sekarang sabeloen terbit kirimkan oewangnja doeloe per postwissel, hanja tjoema dihitoeng *f*0,90 (onkost kirimnja vrij).

Djoega kami masi sedia sedikit lagi Boekoe „Resia Sepoe Prasman" (kaloearan Swan) jang moeat roepa-roepa pengoendjoekan ilmoe menjepoe batterij jang djempol. Harga biasa *f*1,50. atawa paling moera *f* 1.— tetapi kami obral tjoema *f* 0.90 sadja per djilid. Pesanan per postwissel onkost kirimnja vrij; Rembours tida dikirim.

KABAR GIRANG BOEAT LANGGANAN.

Pada semoea langganan-langganan kami jang ada bikin pesanan boekoe-boekoe sedari 1 Augustus 1939 sampai 29 November 1939, marika bole toeroet ambil bagian dalam kami poenja perlombahan reclame besar dengan gratis. Jaitoe siapa-siapa jang bisa toeloeng bikin benar ini hoeroef-hoeroef „LANGMAPE" hingga djadi namanja satoe tempat di Java, jang dekat kota S..... (ada Hulppostkantoor en Kreta-api, harap tebak jang betoel.) nanti dipersen saroepa barang reclame sebagai tanda terima kasi. Persenan ka 1, satoe Machine toelis Remington baroe, seharga *f* 100.—. Ka 2, satoe Radio Phillip's, seharga *f* 50.— Ka 3, satoe Sepeda seharga *f* 25.— Ka 4, satoe Vulpen America seharga *f* 10.— Ka 5, satoe Horloge tangan seharga *f* 5.—. Ka 6 sampai 17 ka 10, masing-masing satoe Kain batik seharga *f*2,50. Moelai persenan ka 11 teroes sampai habis, terdiri roepa-roepa barang persenan sedikit ketjilan jang bagoes, saperti Horloge kantong; Salendang soetra, Damestasch soetra, Dasi soetra; Vulpotlood, Tempat cigaret, Bedak, Obat², Permainan, dan lain-lain poela zonder kosong. Diboeka tanggal 30 November 1939 oleh Jury jang poetoesannja tida bisa dibanta poela. Barang-barang reclame jang didapat, akan dikirimkan itoe hari djoega, atawa salekasnja bisa. Kiriman jang laat, atawa roesak haroes diberitahoekan lekas oentoek kami oeroeskan jang baik. Soerat-soerat adreskan:

BOEKHANDEL „TORPEDO"
(Afdeeling Reclame)
SOERABAIA

Mr. Palmboom
sahabat jang baik boedi

PALMBOOM didapoer, oentoek menggoreng, memasak baik sekali. Tetapi djoega didalam roemah PALMBOOM sangat pentingnja. Tjobalah makan roti toean dengan PALMBOOM.... boekan main enaknja. Soedahkah toean melihat persenan PALMBOOM? Persenan itoe menggirangkan hati njonja' roemah, berpoedah dan semoea disaloet dengan perak; garpoe daging, garpoe atjar, tempat panggang roti, sendok kentang, sendok sajoer, seroet kedjoe dan sendok nasi.

Palmboom

MARGARINE TERBIKIN DARI TOEMBOEHAN ASELI.

MENGANDOENG VITAMIN JANG BERGOENA A dan D

Bagi Kaoem Prampoean

Kalo di waktoe dapet Boelan. pinggang dan peroetnja rasa sakit dan moeles, moekanja poetjet, srenta keloearnja darah koerang bantjar (koerang loeas), minoemlah:

DJAMOE SERIE 19A.

Tjap 2 Njonja

Tentoe itoe ganggoean aken hilang, srenta merasa seneng.

Prija per flesch f 1,—.

Bisa dapet pada:

Djamoe Industrie „IBOE" Tjap 2 Njonja

BATAVIA-C.	Passar Senen 110.	SEMARANG	Ambengan 104.
BANDOENG	Kosambie 182/D.		Kranggan West 128.
DJOCJA	Malioboro 38.	SOERABAJA	Kl. Kebalen 18.
MAGELANG	Gr. weg. Z. 145.	„	Ngaglik 3-5.
MALANG	Koedoesan 7.	„	Palmenlaan Z 2.
MODJOKERTO	Kediristr. 54.	SOLO	Singosaren 149.

Agentschap, di mana mana tempat.

FAILLISSEMENT

DIPOETOESKAN dengan vonnis 25 Oct. '39 (RCs. Mr. P. Lugt):
Ng Han Bin djoega bernama Oey Han Bing atau Giok, saudagar, berniaga pakai merk Siang An, Palembang;
dengan vonnis 27 Oct. '39:
Lim Sioe Boen, tiada pekerdjaan, Betawi, Djembatan Lima 26,
Lo Kim Tong, pedagang, berniaga pakai merk Toeng Ah Yok Fong, Cheribon,
Lie Djoek Min, pedagang, berniaga pakai merk Min Kie, Soengeiliat.
MEMASOEKKAN SOERAT² PENAGIHAN selambat-lambatnja pada:
13 Nov. '39 Jo Njong Tong merk Toko Sindoro, Batavia-C.,
11 Dec. '39 Kho Teng Po, Batavia-C.
VERGADERING oentoek VERIFICATIE poekoel 10 pagi dalam gedong R.v.J. Betawi tg.:
29 Nov. '39 (djadi tidak 18 Oct. '39) Tan Kay Thong, Djambi,
29 „ '39 Njong Tong merk Toko Sindoro tsb.,
27 Dec. '39 Kho Teng Po tsb.
MENJEDIAKAN LIJST PEMBAGIAN oentoek jang perloe meliat, dikantor Griffie R.v.J. Salinannja di Weeskamer moelai 31 Oct. '39 selama 3 minggoe:
A.E.L. Abrahami de Melverda, Batavia-C. (jang pertama dan pengh 100%),
A.F. Brouwer, Bandoeng (jang pertama dan pengh. 100%),
J.H. Frederiksz, Batavia-C. (jang pertama dan pengh. 100%),
H. Huwaë, Meester-Cornelis (jang pertama dan pengh. 100%),
Lie Boe Tjin (Tjhin), Betawi (jang pertama dan pengh. 0%),
Raden Soedono, Meester-Cornelis (jang pertama dan pengh. 100%).
BERACHIR sebab dihapoeskan dengan poetoesan R.v.J. tg.:
13 Oct. '39 A.E. d'Hollosy. Bandoeng.
18 „ '39 Said Achmad bin Salim Altwy, Batavia-C.
BERACHIR karena telah mendjadi tetap daftar pembagian pengh.:
tg. 2 Oct. '39 Njonja Tan (Tam) Yoe Nio, Betawi,
13 „ '39 E. Nikijuluw, doeloe Serang,
17 „ '39 Oey Kian Lian, Bandoeng,
19 „ '39 Tjoeng Khin Ngian merk Khioen Jit, Soengeiliat. 776.

Ditjari

Satoe goeroe jang berdiploma H.I.K. jang berpengalaman 1 — 2 tahoen voorpraktijk boeat mendjabat pekerdjaan sebagai kepala goeroe pada H.I.S. particulier di Soengei-Gerong (Palembang)

Permintaan serta gadjih jang diingini haroes dengan soerat pada:

CHOESEN SASTRADIDJAJA,
Voorl.-comitee schooloprichting,
Soengei Gerong.

Dokter SALEKAN
Arts
p/a Dokter
ABDULRACHMAN SALEH
Arts
KWITANG 7
Djam bitjara 5 — 7 soré
Boeat panggil tel. 3995 Wl.

Dokter MOEWARDI
Moelai berpraktijk lagi
Djam bitjara 5 — 6 sore
Djoharlaan 8 (Gondangdia)
Telf. Wl. 1351.

Memboeka praktijk
Nona MOEDINEM
Arts
Matramanweg 107 telef. Mr.-C. 408.
djam bitjara (poestri2 dan anak-anak) 5—6 sore
ketjoeali hari Minggoe dan hari besar.

ALI DAHLAN
Ind. Tandarts (Dokter Gigi)
MATRAMANWEG 44 — Telf. Mc. 715.
Djam bitjara, { 8—11 pagi
Hari kerdja. { 5— 7 sore
dan menoeroet perdjandjian.

PATJAR

Boekoe GELDSCHIETERS-ORDONNANTIE bisa pesen pada adm. Pemandangan f 0,50 franco f 0,04 jd f 0,54.

Bisa dapat di Administratie Pemandangan boekoe masakan dari TOKO DELIMA harga f 0.50 ongkos franco f 0,04

VERKEERS & TOURISTEN-GIDS VAN JAVA: Verkrijgbaar bij adm. Pemandangan per stuk f 0,14 incl. portokosten.

Kongres P.G.I. di Mataram

Koendjoengan besar, djoega dari fihak keradjaan

Pertemoean bersifat senang2 dioeroengkan, mengingat mangkatnja Seri Soeltan

Oleh: Pembantoe D.

SEBAGAI permoelaan dari congresnja, maka pada malam Kemis baroe2 ini, PGI telah mengadakan resepsi besar, bertempat di Loge gebouw Mataram. Perhatian sangat besar, ketjoeali oetoesan2 tjabang PGI dan wakil wakil groepsbonden jang datang dari seloeroeh Indonesia, dan wakil2 perkoempoelan dari seloeroeh Mataram, ada kelihatan djoega BRM Arijo Soerjo soetigno, sebagai wakilnja ZH Prins Arijo Praboe Soerjodilogo [Pakoe Alam ke VIII], Mr. Dr. Boomgaart, sebagai wakil dari Hoofd van Pl Bestuur, Mr. Bagio, sebagai oetoesan dari kantoor voor de Inl. Zaken, toean Mulder, Inspecteur Inl. Onderwijs bagian Vorstenlanden, toean J. Kats, toean Kasimo dan toean Prawoto, kedoeanja ada lid Volksraad, Kangdjeng Pangeran Soerjaningprang dan lain lainnja masih banjak.

Djam 7 lebih sedikit, toean Soegardo, Voorzitter Hoofdcomite moelai berdiri dimoeka microphoon, dengan singkat ia melahirkan terima kasihnja pada mereka jg soedah sama memerloekan memberi pertoeloengan lahir batin pada persiapan congres ini, teroetama pada KP. Arijo Soerjaningprang, dan BP. Arijo Soerjodiningrat, jang soedah dengan segala senang hati mendjadi Berschermheer dan Eerelid dari comite congres. Kemoedian diharapkan soepaja congres berhasil bagi anggota PGI dan djoega pada masjarakat, pimpinan lantas diserahkan pada Verbondbestuur PGI.

Toean Atik Soewardi, voorzitter Verbondbestuur PGI sebeloem membitjarakan soal jang mengenai PGI, lebih dahoeloe menjatakan bahwa berhoeboeng dengan wafatnja Sri Soeltan Djokjakarta jang tidak dikira-kirakan itoe, maka atas nama PGI mengharap soepaja semoea jang berhadlir sama berdiri sebentar, boekan sadja oentoek tanda „bela soengkawa", djoega oentoek berdoa pada Allah jang Maha Koeasa, soepaja arwachnja Baginda itoe mendapat rachmatnja Toehan Allah. Dengan sekedjap itoe djoega, semoea jang berhadlir berdiri diam satoe saat.

Kemoedian spreker mengoelangi terima kasihnja pada pertolongan jang didapat, sehingga congres ini bisa dilangsoengkan di Mataram, dimana sebetoelnja moelai tahoen 1923, sehingga baroe sekarang ini bisa ditempati oleh congres PGI.

Lebih djaoeh spr. mengabarkan, bahwa berhoeboeng dengan wafatnja Sri Soeltan, semoea perhiasan dilocar jang beroepa kesenangan, djoega beberapa programma jang bersifat senang2, dioeroengkan sama sekali.

Toean Djajamiardja secretaris Verbondbestuur membatja soerat2 dan telegram jang datang dari lain tempat, antaranja dari Sri Soenan Solo, KGPAA. Mangkoenegoro, Gouverneur di Solo, Mid Java dan Oost Java, Voorzittar Volksraad, Kant. voor de Inl. Zaken, Hoofdbestuur PPST, dagblad Pemandangan, PVPN, Dir. v. Onderwijs en Eeredienst, dan lain lainnja masih sangat banjak.

Toean Atik Soewardi, Voorzitter Verbondbestuur meneroeskan pembitjaraannja, dengan pandjang lebar ia menerangkan tentang apa jang sebenarnja diseboet PGI itoe; ini ia pandang sangat perloe sekali, sebab soedah 16 tahoen PGI tidak pernah mengoendjoengi Mataram. PGI ada federatie dari perkoempoelan2 Goeroe Indonesia, jaitoe: PNS, OKSB, PGAS dan HKSB, semoeanja mempoenjai rechtspersoon sendiri2, mempoenjai daftar oesaha sendiri, mempoenjai instelling sendiri2, sama sekali anggotanja ada 16.000 orang.

Adapoen verbondsbestuur P. G. I. pekerdjaannja jang teroetama, adalah mendjaga dan mendjalankan poetoesan2 dari masing2 groepsbond, soepaja dengan demikian, tidak ada poetoesan atau actie jang bertentangan antara jang satoe dengan jang lain, sedikitnja bisa meroegikan pada lain golongan. Actie atau poetoesan jang demikian, akibatnja akan tidak baik, sebab dengan actie jang bertentangan itoe, dapat dipergoenakan memoekoel pada lain groepsbond.

Kemoedian dengan pandjang lebar dan tegas, dibitjarakan tentang pekerdjaan P. G. I., baik actie jang keloear, maoepoen actie jang mendalam; perhoeboengannja P.G.I dengan lain lain organisatie, dengan kaoem autoriteiten, jang semoeanja sangat menggirangkan.

Spreker rasa jang boeah dari keroekoenan dan kerdja bersama sama ini, maka atas andjoerannja P.V.P.N., N.V.V. ialoe meminta pada Pemerintah, soepaja mengangkat salah satoe wakil P.V.P.N. mendjadi Technische adviseur dari conferentienja kaoem boeroeh Internationaal di Geneve, dan kedjadian Dr. Soekiman diberangkatkan ke Europa, boeat itoe maksoed. Apakah oesaha itoe akan berhasil, ini sekarang beloem bisa diberi kepastian, sebab itoe tergantoeng dari factor factornja pembitjaraan, dan „djoega atas nasib kaoem boeroeh Indonesia sendiri", hanja sedikitnja, orang di Europa sekarang soedah mengerti tentang apa jang sebetoelnja diderita oleh orang2 di ini negeri.

Sesoedahnja spreker membitjarakan tentang P.G.I. dengan badan sociaal dan economie, lantas diadakan pauze, dimana semoea tetamoe didjamoe limsong, limonade dan koewe; sebentar kemoedian, toean van Witsen, wakil dari N.I.O.G. dikasih kesempatan bitjara, ketjoeali merasa girang atas oendangan ini, ia mengharap soepaja P.G.I. bisa teroes bekerdja bersama sama dengan N.I.O.G., dan penoetoepnja ia mengharap soepaja congresnja P. G. I bisa berhasil baik.

Sesoedahnja toean Atik Soeardi memberi penjahoetan sekedar perloenja, lantas receptie diboebarkan, itoe waktoe djaroem djam mengoendjoek angka 8,35.

Landjoetnja kita tempatkan siaran dari fihak P.G.I. jang dari pembantoe kita tidak kita terima.

Siaran Perscommissie Verbondsbestuur P.G.I.

Rebo 25-10-'39

1. Hari ini djam 9 pagi Voorzitter dan Secretaris V.B. P.G.I. diterima menghadap oleh K.P.H. Soerjaningprang, Eere-Voorzitter Comite Congres.

2. Moelai djam 10 pagi sampai djam 1 15 siang dilangsoengkan pleno-vergadering Verbondsbestuur P.G.I jang dilengkapkan oleh wakil wakil H.B. Groepsbonden, bertempat di Hotel Splendid.

3. Berhoeboeng dengan kesehatan badannja toean Moh. Ansar, Vice-Voorzittter V.B. P.G.I. minta keloear sebeloemnja congres dilangsoengkan. Dag. V.B. P.G.I telah menoendjoekkan sebagai gantinja oentoek selama congres, jaitoe toean R. P. Prawira di Nata, jang mana oleh pleno-vergadering dimoefakati.

4. Djawaban atas prijsvraag soe soenan P.G.I. [poetoesan congres di Malang] tidak ada jang dipandang memenoehi sjarat2 boeat mendapat prija.

5. Terhadap kepada Centraal Comite voor de belangen der schoolkinderen dimoefakati wakil P.G.I. doedoek sebagai lid.

Dibeberapa pekerdjaan C.C. itoe ditoendjang oleh kaoem goeroe semoea.

Rapat tertoetoep I di Schouwburg „Hwa Kiauw"

Sesoedah selesai receptie, laloe diadakan rapat tertoetoep I, bertempat di Schouwburg „Hwa Kiauw", moelai djam 10 sampai 1 tengah malam:

1. Setelah voorzitter Hoofdcomite menjamboet congres dan menjerahkan pimpinan, Voorz. VB. PGI. memboeat pidato pemboekaan dan menjatakan kegirangannja, karena besarnja perhatian atas congres, baik dari loear maoepoen dari dalam kalangan PGI.

2. Diterangkan kepada congres, bahwa t Moh. Ansar, Vice Voorzitter VB. PGI. tidak dapat hadir karena sakit, dan minta soepaja djangan dipilih lagi. Congres memberi opdracht kepada Dag. VB. oentoek menjatakan terima kasih PGI seoemoemnja kepada beliau atas djasa2nja.

3. Sesoedah diterangkan maksoed dan pekerdjaan Centraal Comite boeat kepentingan anak2 diwaktoe soesah berhoeboeng dengan adanja perang, maka congres memoetoeskan:

a, menerima adjakan t. Directeur v.O. en E, boeat bekerdja bersama2 oentoek maksoed terseboet:

b. menjetoedjoei doedoeknja wakil VB. PGI dalam C.C. itoe;

c. mengadjak kepada kaoem PGI oentoek toeroet beroesaha pada masing2 tempatnja.

4, Congres mengambil motie persetoedjoean terhadap poetoesan Gedelegeerden vergadering PVPN di Solo, minta keloearnja duurtetoeslag jang berhoeboeng dengan kenaikan harga keperloean hidoep, seperti di bawah ini:

Motie:

Congres PGI jang ke 28, diadakan pada tg. 28 October 1939, bertempat di Schouwburg „Hwa Kiauw" Djokjakarta, dikoendjoengi oleh wakil2 dari 66 boeah tjabang, dengan membawa soeara 1633.

Mengingat naiknja harga barang barang berhoeboeng dengan kegentingan doenia.

mendengar poetoesan Vakcentrale P.V.P.N. soepaja berhoeboeng dengan keadaan ini oentoek pegawai Negeri diadakan duurtetoeslag seleks2nja.

memoetoeskan mengoeatkan permintaan jang seadil ini dengan sepenoeh hati.

memadjoekan motie ini kepada Pemerintah dan pers.

5. Mengangkat Verificatie Commissie boeat memeriksa keoeangan V8 PGI jang diangkat, jaitoe: wakil2 PGI tjabang Tjiandjoer, Madioen dan Poerwokerto.

6. Menjerahkan pengangkatan Verificatie Commissie boeat Drukkerij „Persatoean Goeroe" pada tjabang PGI Djakarta, dengan pesanan, hendaknja diangkat goeroe2 dari beberapa tempat di Indonesia ini, jang ada dikota itoe, jang sedang mengoendjoengi Cursus bahasa Melajoe atau lain lain djoega.

7, Mengesahkan Verslag Bouwerij dan Persoonlijke-zaken, begitoe poela Algemeen verslag [setelah diadakan sedikit peroebahan].

[Oentoek memboeroe actualiteitnja, maka jang kita moeatkan overzichtnja doeloe dari pemb. D. jang kita terima doeloeon dari pada Mhs. Kemoedian verslag Mha lengkap akan menjoesoel. Red].

—o—

Pendjagaan keras kepada P.N.I. Djakarta

Dimana2 diikoetipolisi,

Kita mendengar, bahwa dalam waktoe ini polisi Djakarta bagian P.I.D. keras sekali pendjagaannja terhadap orang2 Pendidikan Nasional Indonesia [PNI], hingga dimana2 orang-orang dari tjabang Djakarta diamat-amati dengan diikoeti kemana djalannja.

Selandjoetnja konon kabarnja secretariaat PNI jang bertempat di Gang Boengoer Ketjil 268, selaloe dalam penjelidikan. Apa sebabnja demikian ini, kita poen tidak tahoe, Tetapi terang, bahwa pendjagaan waktoe ini keras sekali.

—o—

Boekoe Rasionalisasi

Soedah kita terima

Berhoeboeng dengan pembitjaraan boekoe ketjil [brochure] dalam s.k. ini jg dikarang oleh t. drs. Mohammad Hatta, dan dikeloearkan oleh madjallah „Doenia Dagang", maka banjak jg meminta keterangan lebih landjoet soal boekoe itoe.

Barang siapa hendak beli boekoe itoe boleh datang kekantor Pemandangan, dan bisa beli dengan harga 50 sen. Oleh karena banjak jang minta, maka oentoek memoedahkan membelinja, kita soedah menjediakan bagi mereka jang ingin membatja dan mempoenjainja, karena memang berfaedah bagi masjarakat kita.

—o—

GRATIS! Satoe tube obat gosok gigi COLGATE kalau beli 2 bidji saboen PALMOLIVE.

Saboen PALMOLIVE jang baroe sertah diperbaikin ada boesanja lebih lemes. Wanginja sedap sekali. Saboennja kerassan dan lebih himat dipakenja. Saboen wangi PALMOLIVE dibikin meloeloe dari minjak oliji dan laen-laen minjak tetaneman jang tida mengandoeng gemoek binatang. Ini saboen dipoedjiken oleh kaoem Doktor dan Achli di 72 laen negeri boeat merawat ketjantikan moeka, boeat mandi dan tiap-tiap kali tjoetji ramboet.

Pasta gigi COLGATE membersihkan dan mengkilapkan gigi; membikin gigi poetih seperti moetiara dan membersihkan sisa-sisa makanan disela-sela gigi, kotoran mana jang mendjadikan pangkal napas berbaoe tidak sedap.

Preadvies Badan-Poesat P.P.T.S. terhadap persediaanKongres Pemoeda Indonesia

[*Disiarkan oleh „Antara"*]

Menoeroet resolutie brochure N. J. C. jang dikeloearkan oleh Badan Poesat maka A.D.A.T. baroe haroes diganti dengan peratoeran-oemoem.

Fatsal 1. Nama dan kedoedoekan.

Perikatan bernama Kongres Pergerakan Pemoeda Indonesia (Koperpi) dan berkedoedoekan menoeroet pengoeroesnja.

Fatsal 2. Sifat dan bentoeknja.

Koperpi bersifat permoesjawaratan jang seloeas-loesnja dengan mengambil resolutie akan tetapi tiada mentjiptakan akan adanja fusie atau federatie.

Fatsal 3. Dasar.

Meninggikan deradjat dan harkat Noesa dan Bangsa.

Fatsal 4. Toedjoean.

Menebalkan rasa persaudaraan dari segenap pergerakan pemoeda Indonesia. Sikap neutraal terhadap igama dan politiek.

Fatsal 5. Oesaha.

a. Mendirikan centrale Jeugdraad,
b. Mendirikan centrale studie-commissie,
c. Menebalkan rasa kesosialan,
d. Memadjoekan keboedajaan Indonesia,
e. Mengadakan Kerapatan Besar,
f. Menerbitkan madjallah dan meloelis karangan2 jang bermanfaat,
g. Dan lain oesaha jang ta' melanggar oendang2 dan kesopanan oemoem.

Fatsal 6. Hal anggauta.

Jang boleh masoek mendjadi anggauta segala pergerakan pemoeda Indonesia jang tidak bertentangan dengan dasar dan maksoed „Koperpi".

Fatsal 7. Hal soeara.

Tiap2 anggauta mempoenjai soeara satoe.

Fatsal 8. Permintaan mendjadi anggauta ditoedjoekan kepada penitra „Koperpi" dengan soerat menjoerat.

Fatsal 9. Keloear dari anggauta karena:

Permintaan sendiri dengan alasan jang sjah,

Dipetjat karena melanggar Dasar dan maksoed „Koperpi"

Kalau perkoempoelannja mati.

Fatsal 10. Hal Pengoeroes.

a. Pengoeroes terdiri sedikitnja dari 5 orang anggauta.

[Ketoea, Wakil Ketoea, Pencelis, Bendahari dan Pembantoe]

b. Anggauta Pengoeroes.

Ketoea Pengoeroes asli dan Ketoea badan2 dipilih dalam Kerapatan Besar. Anggauta2 lainnja terserah.

Fatsal 11. Hal Kerapatan.

a. Kerapatan Besar diadakan 3 tahoen satoe kali.
b. Kerapatan Besar mempoenjai soeara jang tertinggi.
c. Didalam Kerapatan Besar haroes memberi verslag tentang pekerdjaannja.
d. Kerapatan Besar dapat mengambil soeara jang sjah dengan soeara 2/3nja soeara jang hadlir.
e. Kerapatan Besar loear biasa dapat diadakan djikalau pengoeroes memandang perloe atau diminta oleh salah soeatoe anggauta dengan persetoedjoean setengah [separo] dari djoemlah anggauta.

Fatsal 12. Hal perwakilan.

Didalam dan diloear kehakiman „Koperpi" diwakili oleh Ketoea dan Penoelisnja.

Fatsal 13. Hak Pengoeroes.

a. Tentang hal, jang tidak dapat menoenggoe Kerapatan Besar, berhak mendjalankan poengoetan soeara dengan soerat sdaran.
b. Pengoeroes-Oemoem asal tanggoeng djawab dalam Kerapatan Besar.

Fatsal 14. Hal ioeran.

a. Tiap2 anggauta wadjib memberi ioeran tetap f0,50 seboelan.
b. Anggauta jang menoenggak 4 [ampat] boelan dan mendapat tegoran 3 [tiga] kali dari Pengoeroes dikeloearkan dari „Koperpi"
c. Anggauta jang telah dikeloearkan boleh masoek mendjadi anggauta lagi asal meloenasi toenggakannja.

Fatsal 15. „Koperpi" dapat kekajaan dari:

a. Ioeran.
b. Penghasilan sendiri jang halal.

Fatsal 16, Hal madjallah.

a. Madjallah bernama „PEDOMAN PEMOEDA" dan dipimpin oleh badan disamping pengoeroes asli.
b. „Pedoman Pemoeda" diterbitkan sedapat-dapatnja satoe boelan satoe kali.
c. „Pedoman Pemoeda" disiarkan kepada:
1. Anggauta dengan gratie.
2. Penjokong dengan graties.
3. Abonnes.
4. Dan lain-lainnja jang dipandang perloe oleh „Koperpi".
b. „PEDOMAN PEMOEDA" memoeat karang2 jang:
1. Vredelievend.
2. Jang tidak mengandoeng propaganda dari satoe perkoempoelan.
3 Sopan [tidak menjakiti hati orang lain].
4. Roeangan2 diatoer setjara demikian:

a. Roeangan oemoem.
b. „ pendidikan.
c. „ kesoesastraan.
d. „ kesenian.
e. „ Kronick.
f. „ Berita „Koperpi".
g. „ dan lain2nja.

Fatsal 17. Pemboebaran.

Perikatan diboebarkan di Kerapatan Besar dengan soeara 3/4 dan soeara Kerapatan-Besar jang sjah.

Kapal „Indrapoera" dan John de Witt

Kita dapat kabar dari Rotterdamsche Lloyd. bahwa kapal Indrapoera hari Kemis 26 Oct. pagi2 berangkat dari Rotterdam. Kapal „Johan de Witt" dengan penoempang2 kapal „Marnix" pada 26 Oct. soedah sampai di Ymuiden.

—o—

Poetoesan Kongres P.G.M.N. jang ke X

Adapoen Kongres ke X dari P.G.M.N. mengambil poetoesan2 sebagai berikoet:

Soesoenan Pengoeroes Baroe: Voorz. T. Rrawirosoemarto; Vice-Voorz. t. Soedarjo; Secr. I t. Wirjosastro; Secr. II t. Soetanto; Bendahari I. t Soewarno; Bendahari II t. Sastromardjojo, dan djoega ada dipilih doea pengoeroes pembantoe.

Tentang Bank-Coöperatie: Bank PGMN jang soedah mempoenjai kapital f 4.633 akan dipergoenakan sebagai berikoet $^1/_2$ dari pokok akan dipergoenakan boeat membantras „makan riba"; seperampat dari pokok boeat memperbaiki perikedaan ekonomie dari anggota dan jang seperampat lagi boeat keperloean jang lain.

sociale arbeid: Perkoempoelan ini toeroet membantoe pembantrasan boeta hoeroef.

Mengoendjoengi Congres P.G.B.

Oleh: Realist.

I

PERHIMPOENAN Goeroe Bantoe pada tanggal 4 November 1939 sampai tanggal 8 November 1939 akan melangsoengkan congresnja jang kedoea poeloeh, dikota Bandoeng.

20 kali PGB. bercongres. Dalam congresnja jang akan datang, perhimpoenan ini tambah dalam riwajatnja halaman baroe jang beloem terlihat oleh serekat-sekerdja kaoem goeroe di Indonesia, jaitoe mengirim deputatie ke Nederland.

Dengan ongkos sendiri ditanggoeng oleh anggautanja masing2 berarti oentoek boeroeh Indonesia kemadjoean, berarti keinsjafan jg terdapat di kalangan bangsa Indonesia oentoek memperoleh kedoedoekan jang sempoerna dimasjarakat boeroeh.

Sepak-terdjang ini patoetlah kita hargakan. Boekankah sering-kali kita toelis dalam soerat chabar ini, dipantai Nederland terletaklah penghargaan dan dapatlah ditimbang apa jang dikehendaki oleh kaoem goeroe-bantoe.

Setelah Toean Joedawinata, Voorzitter dari PGB. poelang dari Nederland, boekan main banjaknja dating soerat kepada redactie Pemandangan membilang banjak terima kasih atas sokongan dan suggestie jang telah dihidangkan dalam pelbagai karangan oentoek mengirim oetoesan ke Nederland.

Kita akan djawab disini, terima kasih dan segala poedji kita balikkan kepada Allah. Agak senangnja djoega kita sebagai persman soera kita oleh bagian jang terasa. ta' pandang pengeloearan oeang jang riboean roepiah, hanja keinginan dan dorongan dari Pemandangan menjebabkan perginja Toean Joedawinata.

Boleh dikatakan disini, setelah tibanja Voorzitter PGB. dan bertjaksp2 dengan kita, boekan setjara interview memberi tahoekan, ta' ada soeara soerat chabar tentoelah beloem terdjadi. Allah akan membalasnja segala maksoed pekerdjaan Toean dan soerat chabar Pemandangan.

Disebabkan positie kaoem goeroe bantoe selamanja merosot sadja. Karangan kita menerangkan betapa toeroennja gadji goeroe bantoe, sampai ada sedikit perobahan dalam BBL 1938 dan bagaimana adanja penghematan jg seriboe banjaknja dari kaoem goeroe bantoe dalam zaman malaise oemoem tentoe akan membenarkan kepada goeroe bantoe oentoek menolong nasibnja haroes pergi ketempat jang boleh achirnja dapat perhatian.

Boekan ta' menjetoedjoei peratoeran jang ada sekarang, boekan berarti koerang poeas dalam tambahan jang telah diberikan, boekan berarti poetoes asa dalam pembelaan kaoem goeroe bantoe di Indonesia, tidak, pada anggapan kita PGB pergi kenegeri Belanda itoe oentoek memberi tahoekan, inilah nasibnja kaoem goeroe bantoe.

Rechtspositie dari kaoem goeroe bantoe minta diperbaiki.

Maka itoe dalam congres PGB jg kedoea poeloeh, hampir melangkah meerderjarig, dewasa, tentoelah ketoeanja akan bentangkan riwajatnja dengan serba tjoekoep oentoek diketahoei oleh oemoem, maksoed dari PGB pergi ke Nederland.

Organisatie PGB waktoe sekarang boleh dikatakan sehat, seperti kita batja dalam madjallah „Tridaja" orgaannja, strijdtrompet dari kalangan kaoem goeroe bantoe Oemoem akan menjangka, bahwa PGB adalah seboeah perhimpoenan jang ta' maoe bersatoe, adalah kelirоe besar sekali. PGB maoe bersatoe, dan setiap masa, bila bersatoe itoe mendatangkan manfaatnja bagi perhimpoenan, bagi anggauta.

Dalam soal djawab kita dengan voorzitternja terdapatlah soeara jg ada didjoeroesan itoe..

Boektinja? Adanja persatoean jg akan diatoer dengan OVO perhimpoenan kaoem HIK-anen memadjoekan kemaoean jang mengarah dalam djalan itoe.

Dengan lain djalan? Ketoeanja telah bentangkan, gescheiden samenwerking, saling menghargai dan menghormati itoelah sembojan jang membawa kepoentjak perbaikan nasib kaoem goeroe bangsa Indonesia selamanja beloem terdapatlah itoe achirnja petjahlah semoeanja.

Inilah soeara jang kita dapat dari fihak kaoem goeroe-bantoe. Meskipoen sekarang PGB ta' bersatoe dengan lain golongan, dalam soal onderwijs, soal pengadjaran. PGB tidak akan menghalangi sikap jang lain oentoek memperbaiki itoe.

Sifat satria dari kaoem PGB, lawan dan kawan haroes hargakan. Maka sekarang, setelah periode pertama soedah selesai jaitoe dapat mentjiptakan perginja keNederland, PGB sekarang akan memperbaiki organisatienja oentoek menghadapi fase jang kedoea, artinja mengoempoelkan kekoeatan baik beroepa anggauta baik beroepa keoeangan.

Dalam „TRIDAJA" kita dapat batja tjaranja mengadakan kapitaal oentoek anggauta2nja, oentoek hari kemoediannja, oentoek dapat membela bagaimana seharoesnja, djika ada apa apa dikalangan anggautanja

Datangnja semoea suggestie itoe, serta melihat keactievan bekerdjanja Hoofdbestuur jang sekarang, dapatlah kita toetoep disini, dalam bagian pertama, bahwa dengan soeara boelat Toean Joedawinata dengan kawannja jang doea, djoeroe oeang dan djoeroe soerat, akan terpilih lagi dalam congres jg akan datang, sebab semoeanja sangat moefakat denganadanja trio itoe.

Riwajat PGB, selama ditangan Toean Joedawinata, sebagai pemimpinnja, selama itoe PGB memboeka riwajat baroe, selamanja PGB dapatkan fase jang baroe dalam sereкat-sekerdja, dan dalam pegangan beliau, terboektilah, perginja ke Nederland.

„Tangan-dingin" kata seorang goeroe. Memanglah itoe. Boekan karena apa, tetapi kemaoean dan dapat bekerdja bersama2 dengan orang jg diharapkan pertolongan, itoelah djalan oetama oentoek memoedikan serekat-sekerdja, choesoesnja waktoe sekarang.

Organisatie PGB sehat, maka itoe marilah kita melihat nasibnja, menindjau apa jang diingini., apa jg diharapkan oleh kaoem goeroe-bantoe. Sampai besok kita teroeskan karangan kita.

Pertanjaan Dewan Rakjat

Toean Soangkoepon,
1 Nov. 1937

Jang memadjoekan pertanjaan ini soedi mengetahoei, apa pemerintah sedia mengichtiarkan djalan, soepaja berhoeboeng dengan penebangan dan penebasan pohon pohon dan tanam tanaman pada pekarangan pendoedoek negeri ditanah erfpacht onderneming Nakau [Lampong]—pekarangan pekarangan mana diadakan disitoe dengan mendapat idzin—pada pendoedoek itoe diberi oeang pengganti keroegian.

Keterangan.

Sebeloem tahoen 1923 sebidang tanah. dimana terdapat tanam tanaman pendoedoek negeri, jang diseboet Peratjek dan Hoeboe Toepak, letaknja dimarga Selagai Koenang di Keresidenan Lampong. diserahkan dalam hak erfpacht kepada onderneming Nakau.

Ketika penjerahan tanah terseboet tidak diperhatikan betoel betoel atoeran atoeran jang berlakoe terhadap penjerahan ini. Pertama tanah jang diberi kepada onderneming itoe ada lah kepoenjaan doesoen [kampoeng] tetapi soenggoehpoen demikian hal pemberian tanah itoe kepada onderneming tidak ada dibitjarakan dengan kepala kepala dan pendoedoek pendoedoek kampoeng jg bersangkoetan dalam oeroesan ini.

Pada tahoen 1923 pada pendoedoek asli diberi hak berladang ditanah onderneming itoe, djika pendoedoek itoe sedia membajar oelasan [sewa] kepada onderneming Nakau.

Idzin boeat berladang ditanah itoe dimakloemkan oleh kepala kampoeng Pekoeroen, jaini Radja Oelangan Boemi. Dengan perantaraan Europeesch bestuur pada th. 1930 disampaikan f 2.600 sebagai oelasan kepada onderneming itoe. Tetapi pada tahoen itoe djoega tanam tanaman pendoedoek itoe disoeroeh oleh onderneming ditebas dibawah pimpinan politie dengan tidak mengganti keroegian orang orang jang empoenja ladang itoe, malahan oeang contant f 75.— dan barang barang toko, kepoenjaan seorang pendoedoek bernama Mohamad Saleh gelar Batih Gemoeloeng di Panaragan marga Socay Oempoe [Menggala] masih dibeslag oleh politie. Tindakan orang orang jang bersangkoetan soepaja jang berwadjib maoe mengoeroes perkara itoe, sia sia sadja.

Djawab Pemerintah
19 October 1939]

Sesoedah pada tahoen 1910 disampaikan makloemat pada pendoedoek negeri dan setelah dilangsoengkan pemeriksaan sebagai biasa, maka di Gouvernementsbesluit dari 15 Augustus 1911 No. 8 ditetapkan pemberian sebidang tanah [dengan hak erfpacht] di Keresidenan Lampong, ketjoeali empang empang dan tempat tempat berladang dari pendoedoek negeri, kepada M F. Heynneman. Hak erfpacht itoe diboekoekan dengan gerechtelijke acte dari tanggal 15 Januari 1913 no. 11, dan pada ketika itoe djoega diberi pada onderneming itoe nama Kotaboemi VI [pendoedoek biasanja menjeboet onderneming ini dengan nama „Nakau"].

Hak erfpacht ini, jang menoeroet tjatetan boekoe paling belakang adalah atas nama Cultuur Maatchappij Kotaboemi, pada tahoen 1935 dilepas oleh maatschappij ini; tanah dengan pekarangan pekarangan itoe diserahkan kepada Marga Selagai Koenang dan Rebang Sepoetih.

Ketika jang empoenja hak erfpacht itoe doeloe2 maoe beroesaha ditanah itoe, maka timboellah bebera kesoekaran oleh karena beberapa pendoedoek dengan tidak berhak berladang ditanah itoe. Atas pengadoean onderneming itoe maka pada tahoen 1928-'33 orang tani dari Peratjek dan Koeboetoepa diwadjibkan oleh landraad Kotaboemi meninggalkan tempat berladangnja ditanah Kotaboemi.

Akan tetapi vonnis landraad ini tidak dengan segera dilangsoengkan oleh karena onderneming Kotaboemi masih soedi memberi kesempatan pada orang2 jang dihoekoem itoe boeat tinggal tetap ditempat berladangnja dengan djalan membajar oelasan. Oeroesan ini tidak dapat lagi ditjampoeri kepala kampoeng Pekoeroen, Radja Oelangan Boemi, oleh karena pada tahoen 1921 dia telah wafat.

Oleh karena orang2 jang dihoekoem Landraad itoe tidak sedia menoehi kewadjiban membajar oelasan, maka pada th. 1930 dia orang dipaksa meninggalkan tanah itoe, laloe tanam2an poen ditebaslah. Akibatnja perkara ini adalah salah sendiri dari orang2 jang bersangkoetan. Djika dia orang sedia memenoehi kewadjiban membajar oelasan, soedah tentoe dia orang tidak dioesir dari tempat berladangja ditanah Kotaboemi. Oleh sebab itoe keroegian jang diderita orang-orang jang bersangkoetan soedah tentoe terpaksa ditanggoeng sendiri.

Pemeriksaan jang dilakoekan dalam hal ini menjatakan, bahwa Mohammad Saleh gelar Batin Gemoeloeng jang diseboet dalam pertanjaan, dan jang tinggal di Panaragan, sekali-kali tidak ada memadjoekan pengadoean, bahkan dia menerangkan, bahwa dia tidak ada alasan boeat mengadoe.

Oleh sebab itoe pertanjaan tidak dapat diterima dengan baik.

—o—

Dilarang menaikkan sewa roemah

Resident Betawi memberi tahoekan, bahwa sewa roemah sesoedah 1 Sept., ketjoeali bila ada izin dengan soerat, dilarang dinaikkan.

Izin dengan soerat kenaikan sewa roemah itoe haroes memakai zegel, dan dengan keterangan jang djelas apa sebab2nja dinaikkan Pemberian ingin ini hanja pada keadaan jang loear biasa sadja dengan keterangan resident Betawi [Aneta]

—o—

SCHAAKRUBRIEK

Dipimpin oleh „OOM"

Oplossing Probleem No. 51 oleh A. VERVEEN = Pe4-g5 dengan varianten:

1....., Ke5 × f4, 2. Kg7-f6 dan 3. Lh4-g3 atau Df3 mat.
1....., Ke5-d4, 2. Pge6 + dan 3. Dd5 atau Da4 mat.
1....., Pxf4, 2. Pgf3 + dan 3. Lf6 mat.
1....., Pxg5, 2. Lf2, dan 3. Lg3 atau Pfd3 mat.
1....., Pf2, 2. Dd8, dan 3. Dd6 mat.
1....., c2-c1D, 2. Pe2, dan 3. Pf7, d2-d4 atau De4 mat.

Djawaban jang betoel diterima dari toean-toean:

H. St. Oloan, A. K. Poöe dari Batavia-Centrum, S. Padmodipoero dari Mr.-Cornelis, Moechlissin dari Krawang, M. Kariban dari Cheribon, Kgs. Hasan Basri dari Palembang dan R. Roestamhadji dari Tebing Tinggi.

PUNTENLIJST.

S. Padmodipoero,	114.
H. St. Oloan,	107.
S. Mahambeng,	101.
D. Mahambeng,	99.
Moechlissin,	91.
R. Hassan Bisri,	88.
M. Sastrodihardjo,	65.
A. K. Poöe.	61.
Doersaw,	58.
Kgs. Hasan Basri,	47.
Margoena,	39.
Benjamin,	37.
M. Kariban,	22.
R. Roestamhadji,	15.
R. M. Soejadi,	9.
M. Soepangkat,	8.
Soeradji,	6.
Soeharto Ismani,	6.
Soebakir,	5.
Djokosarwono,	3.

EINDSPEL No. 3.

Poetih:

Kc2, pe5, e6. = 3 boeah.

Hitam:

Ke8, pe7. = 2 boeah.

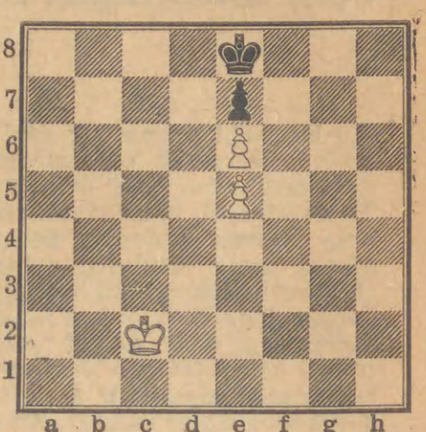

Poetih moelai main dan menang.
Bagaimanakah djalannja.

Djawaban selaatnja hari Selasa tanggal 7 November mesti ada dalam tangan Pemimpin Rubriek ini. Boeat djawaban jang betoel diberikan 3 punt.

Correspondentie.

Tn. R. M. S. Solo. Sleutelzet h5 × g6 dibalas dengan c2-c1D.

Tn. R. R. Tebing Tinggi. Pertanjaan toean nanti didjawab dengan soerat.

Tn. D. M. Batavia-C. Tentang Probleem No. 49, baik toean priksa betoel oplossingnja jang soedah dioemoemkan dalam Pembangoen No. 16. Sleutelzet Dd7-d1 dari Probleem No. 50, dibalas dengan Pb3-e2.

OBAT PENGHITEM RAMBOET.

„NAOMIJ"

Jang tida mengetjiwakan, Karena:

1. Hémat dan moedah dipergoenakannja, tjampoeran hanja dengan aer dingin biasa sadja.
2. Membikin hitemnja ramboet dengan warna jang aseli.
3. Hanja dalam 20 menit, kelihatannja mendjadi lebih moeda.
4. Tida meroesakkan ramboet.
5. Ditanggoeng tida loentoer.

Per fl., hanja . . . f0.50.

Mendjoeal roepa-roepa perkakas Sport dan keperloean soelam menjoelam, Breien, Bolders dan Meeldraden goena Corsagebloemen, dan lain-lainnja.

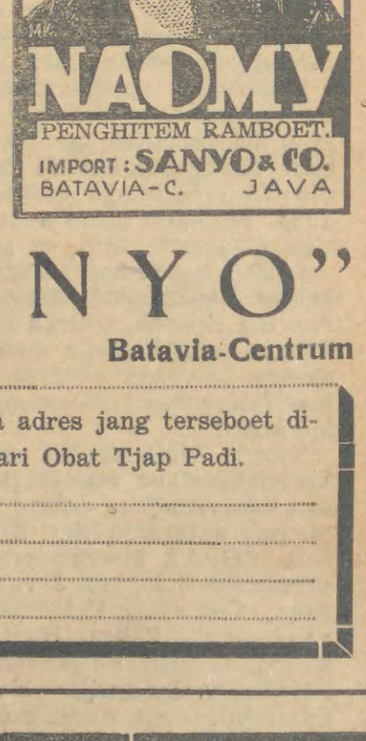

Toko „SANYO"

Kramat 10—12 — Batavia-Centrum

Minta dikirim dengan Gratis pada adres jang terseboet dibawah ini „Pewarta Kewarasan" dari Obat Tjap Padi.

Nama .....
Pekerdjaan .....
Kamp. atau Straat .....
Postkantoor .....

BOEAT LEBARAN...

Njonja2 tentoe ingin pakai pakaian jang bagoes boekan? Karena itoe, kita sediakan matjam2 soetra jang kwaliteit No. 1 dan model jang paling baroe.

BOEAT HARGA.....

Sangat rendah tida dinaikan, walaupoen ada perang di Europa. Silahkan datang di kita poenja Toko boeat periksa, zonder diwadjibkan boeat membeli.

Toko CHOTIRMALL & Co.

Pasar Baroe 70 — Batavia-C.

Kenalan dan teman

SALAH satoe dari pembatja ada kirim soerat sama bang Bedjat jang maksoednja menanjakan apa bedanja „kenalan" sama „Temen".

Wel, bedanja kan soedah kliatan.

Kenalan sekadar kenal sadja, sedeng „temen" itoe sahabat, artinja kenalan baik, bisa diadjak moesjawarat, bisa diadjak sama-sama beroending, bisa diadjak sama-sama ngelentjer, sama-sama ngintjer, sama-sama tjari, sama-sama makan, asal djangan sama-sama noebroek barang.... satoe. Bisa bertempoer blitzkrieg sendiri.

Kalau boeat orang Selam sih, sebetoelnja nggak ada kenalan dan ada temen, kalau sama-sama satoe agama.

Kalau soedah kenal, kalau soedah bertemen: sifat sekedar kenal, of sekedar temen itoe moesti lekas ilang, semoeanja djadi seperti soedara sekandoeng, biar moela-moela lain kandoengannja.

Nah, ada djoega pajahnja sama bang Bedjat kostika bang Bedjat pada satoe hari bertaswir begini, sebab antara jang dengar lantas tanja: kalau gitoe, kalau si Siti sama si Ali djadi soedara sekandoeng, dong nggak boleh kawin satoe sama lain, abis,... wah,... tjilaka,.... saja dong nggak djadi ngawinin anak saja si Ali.

Ah, boekan begitoe!

Bang Bedjat djoega bilang,... seperti soedara sekandoeng, boekan boeat oeroesan perkawinan, tapi jang lain2, boeat perkawinan sih tetap pakai liat benar2 mana kan doengannja.

Tapi anggepan seperti soedara sekandoeng ada pajahnja lagi. Koetika bang Bedjat pegang2 anaknja bang Kropok jang soedah djadi soedara sekandoeng, koq empok Bedjat beringas, amper-amper ada offensief besar besaran.

BANG BEDJAT

PASAR BETAWI.

Goela pasir; per karoeng dari 102 kg. terima digoedang pendjoeal f 11,25.

Tepoeng terigoe: tjap kodok f 95 koeda merah, boeroeng kaleng dan Harrison f 1,85 dan lain2 tjap dari f 1,75 sampai f 1,80 per bantal.

Minjak kelapa; per blik dari 14¾ kg. bruto dari f1,80 sampai f 1.82½.

Bawang merah; Toaliap f10, Australie f 11,50, Tiongtoa f 8,50 dan Tiongliap f 8,—per 100 kg.

Katjang tanah: per 100 kg. f 9.25.

Emping menindjo; Laboean no. 1 f 32.—, no. 2 f 29.—; Tjilegon no. 1 f 30.—, no 2 f 25.— per 100 kg. netto.

Kentang: per 100 kg. dari f 6.75 sampai f 7.75.

Damar: A-E Pontianak f 26 50, Sumatra f 27.— per 100 kg. bruto berikoet peti pendjoeal.

Copra: melihat kwaliteit dari f 6.— sampai f 6.25 per 100 kg.

Katjang kedele: Panaroekan fob Panaroekan f 5.10, Djember f 5.— dan Pasoeroean-Probolinggo franco praoe Pasoeroean f 5.05½ per 100 kg. p. ndjoeal.

Tapioca meel: kwaliteit Medium boeat roepa-roepa merk dari f 7 25 sampai f 7.65; AA f 8.— per 100 kg. pendjoeal.

Lada hitam Lampong: e.k Telok kemaren djadi Mrt f 9— ini hari Oct-Nov f 3— pembeli f 3.25 pendjoeal Dec-Jan f 8.30 pembeli, f 8.50 pendjoeal dan Mrt f 9— pembeli, f 9.10 pendjoeal. Ek Batavia Oct-Nov f 8 50 nom per 100 kg. Londen noteering 2¾ d.p lb. pembeli, Noteering New York Sport 385 pembeli tetap Dec 387 djadi, toeroen 3 dan Jan pembeli toeroen 3

Lada poetih Muntok: fob Pangkalpinang Oct.-Nov. f 19 50 nom. per 100 kg. London noteering naik ⅛; 4¼ d.p. lb. pendjoeal.

Koffie Robusta Lampong: 15pCt. e.k. Telok Oct. Nov. f 10.— pembeli, f 10,20 pendjoeal per 100 kg.

Citronella olie: A-contract kemaren djadi Nov. Dec. f 1.05 dan Jan. Dec. '40 djoega f 1.05; ini hari Jan. Mrt. '40 djadi f 1.05 dan Oct. Dec. djadi f 1.07½ dan f 1.10 kemoedian Oct. Dec. f 1.10 nom. dan Jan, Dec. '40 djoega f 1.10 nom. per kg.

Karet: Nov. Sheets 34¼, Crepe 35¼ cts. per ½ kg. pembeli.

INDONESIA

Djawa Tengah

BANJOEMAS

Serajoe bandjir ikan

Berhoeboeng dengan letoesan di desa Timbang, [Bandjarnegara], maka pada hari Djoem'at sore kali Serajoe di Banjoemas soedah kelihatan bandjir air lahar dari goe noeng airnja amat keroeh. Politie dapat perintah soepaja ditepi kali Serajoe selaloe didjaga djangan sampai orang2 sama ambil ikan disitoe, sebab air jang keroeh itoe kira2 ada gasnja ratjoen, djadi kjikalau ikan itoe jang mati karenanja, ada berbahaja sekali boeat kesehatan manoesia. Moelai hari Saptoe pagi ada kelihatan banjak ikan jg. sama djadi bangkai, dan jang terdapat ditepi kali laloe dikoeboer di sitoe.

Air Serajoe berbaoe sedikit beli rang, dhn sebentar iagi berbaoe lain, dan kelihatannja amat keroeh.

Betoelkah pensioenan akan dibenoemd lagi?

Menoeroet chabar jang boleh di pertjaja, salah seorang pensioenan Beheerder Pandhuisdienst, telah di datangi roemahnja oleh seorang Controleur Pandhuisdienst, beliau bertanja kepadanja, katanja berhoeboeng dengan keadaan sekarang ini, apakah ia soeka didjadikan Beheerder Pandhuisdienst lagi, sebab nanti akan ada banjak Beheerder Belanda jang sama masoek Militie, djadi tentoenja kekoerangan tenaga boeat mengerdjakan Beheerder, itoe Beheerder jang di bitjarakan, sekarang soedah beroemoer 55 th. Maka oleh Beheerder terseboet, pertanjaan toean Controleur terseboet dengan tidak dipikir pandjang laloe ditolak, sebab ia ragoe ragoe, moestahil sekali, orang soedah ber pensioen akan diangkat lagi, sedang werkiozen ada banjak sekali.

Oleh sebab itoe, kami ingin mengetahoei atoeran mana jang menerangkan bahwa orang³ pensioenan itoe boleh diangkat poela dalam djabatannja jang lama, dan bagaimana maksoednja boenji atoeran itoe.

Pada sekarang ini, masih ada banjak sekali pensioenan Beheerder jang oemoernja beloem 55 tahoen, dan masih banjak jang beroesaha dikalangan particulier, roepanja masih dapat mengerdjakan sesceatoe pekerdjaan dengan soenggoeh² actief, tidak ada ketjiwanja, mereka kebanjakan sama bekerdja dikalangan dagang, seperti dagang boekoe, memegang hotel, dan lain lain.

Menoeroet poetoesannja Dienst der Volksgezondheid, Aspro dimana-mana boleh di djoeal didalam semoea toko² dan waroeng² dengan tida memakai licentie.

Isteri: Tjoba lihat, kanda! Hari Lebaran soedah dekat. Kita tjoema memikirkan makan-makanan sadja, padahal persediaan kita sendiri beloem

ada boeat berlebaran. Badjoe boeat dinda tidak ada dan boeat kandapoen tidak ada poela.

Soeami: Eh, djangan chawatir. Tadi kanda lihat di toko Delima Pasar Senen persediaannja serba lengkap.

Istri: Nah, itoe dia kanda! TOKO DELIMA jang selamanja tjoekoep persediaan.

Soeami: Mari kita lihat kedalam.

Soeami: Nah, disini dinda. Kita tinggal pilih sadja.

Isteri: Jah, tapi pilih jang mana? Semoeanja bagoes. O, ini dia jang sesoeai dengan warna koelit dinda. Jang donker itoe boeat kanda.

..... Doea sedjoli diatas ini jang bertjakap-tjakap dengan kegirangan. Pantas TOKO DELIMA saban hari dikoendjoengi Pemoeda dan pemoedi, kerna serba tjoekoep persediaan.

Indonesia

Djawa Tengah

DJOKJAKARTA.

Toean A. Koesoemaatmadja menoelis:

Kabar Solmys Sampoerna hoofd kantoor

Setelah dipandang dengan benar2 oleh segenap pengoeroes Solmys tersebut diatas, bahwa toean Moh. Oesman tinggal beroemah di kampoeng Njoetran Djokjakarta tidak loeroes hati dalam djabatannja sebagai Directeur Solmys dalam tiga boelan ini, terlihat tindaknja jang sangat tidak disetoedjoei dengan t. t. pengoeroes Solmys itoe.

Maka dengan spoed pengoeroes mengadakan rapat dengan mengambil poetoesan moelai tanggal 19 Oct. 1939 t. Moh. Oesman telah dipetjat dari djabatannja sebagai directeur dari peroesahaan itoe.

Selandjoetnja barang2 milik Solmys seperti boekoe2, gedrukten dan perkakas toelis dll. jang dari sedikit telah diambil dari kantoor Solmys keroemahnja, jang telah di minta tidak diberikan pada tanggal 21 October 1939 soedah dibeslag oleh landraad Djokjakarta.

Installatie rijksbestuurder baroe

Koendjoengan goebernoer dan pembesar2.

Oepatjara installatie rijksbestuurder baroe oleh seri Soenan nanti pada tgl 2 Nov. depan dalam keraton, jang akan dikoendjoengi oleh goebernoer dan lain2 pembesar. [Aneta].

40.000 dollar ke Tiongkok

Oleh karena giatnja pengoeroes roode kruis Tionghoa di Solo, maka ini hari ia dapat mengirimkan oeang bantoean ke Tiongkok sedjoemlah 40.000 dollar Tionghoa, dengan perantaraannja Oei Tiong Ham bank di Semarang.

Parindra bergerak giat

Dari pihak pengoeroes kita mendapat kabar, bahwa „maleman" boelan Ramadlon ini „Partij Indonesia Raya" tjabang Solo akan mengadakan lezing beberapa malam, bertempat diroemahnja toean R M Soetopo Wonobojo di Kraton [Solo] dari hal beberapa matjam soal politiek dan ekonomi. Diantaranja beberapa sprekers adalah Dr KRT Radjiman Wedyoningrat dan KRMTH. Woerjaningrat.

—o—

TEGAL

Dewan Kaboepaten

Poetoesan2 jg penting.

Pembantoe menoelis:

Dalam rapat oemoemnja RR Tegal pada hari Saptoe jl. soedah diambil poetoesan2 jang agaknja perloe dioemoemkan sebab penting.

Pertama jaitoe keangkatan fd Burgemeester toean Mr. W H. Coert sebagai lid Coll. Gecommitteerden goena gantinja toean L B. Mennes. Lain dari itoe jang mengenai padjag penerangan [Verlichtingsbelasting].

Berhoeboeng berlakoenja atoeran padjak itoe, oleh sebagian pendoedoek bangsa Tionghoa di Bandjaran sama membentoek comite jang bermaksoed memadjoekan keberatannja kalau ditarik padjak penerangan dan mengharap soepaja tidak oesah pake penerangan lagi oempama diharoeskan membajar. Sesoedahnja dibitjarakan dalam Raad maka poetoesannja permohonan terseboet ditolak sebab mengingat keamanan oemoem kalau tidak diadakan penerangan djalan.

Djoega perloe diketahoei bahwa boleh djadi moelai tahoen moeka di Soeradadi Soemoerpanggang dan Balapoelang akan diadakan padjag penerangan, seperti di Bandjaran dan Slawi. Penerangan Soemoerpanggang dan Soeradadi akan pakai electris sedang Balapoelang lampoe petromax

—o—

V.O.R.O.
Zender Y.D.G. 8 golflengte 59,52 M.
Studio Kramat 96

Sabtoe, 28 Oct.

5.— sore Lag. Kr. dan Stamboel
6.— „ Lagoe Melajoe Seberang
6 30 „ Lagoe Arab
7.— malam Berita soerat kabar
7.30 „ Voro Kwartet,
8.30 „ Sokongan dari Z &T. Pagoejoeban Poesoeka „Sekargalih Sedjati"
12.— „ Berhenti

Minggoe 29 Oct.

9.— pagi Lagoe Djawa
9.30 „ Lagoe Gamb Kromong
10.— „ Kr.-Orkest „Djakarta moeda"
1.— „ Lagoe Soenda
1.30 „ Lagoe Arab
2.— „ Berhenti
5.— sore Lagoe Hawaiian dan Barat
5.30 „ Lag. Melajoe Seberang
6.— „ Lagoe Soenda
6 30 „ Lagoe Gamboes
7.— malam Kamer-muziek Soekongan Bat. „Sirene"
8.— „ Leloetjon Mr. Kus Toemboe
10.30 „ Lagoe Hindustan
11.— „ Berhenti

Senen 30 Oct,

10,— pagi Lagoe Krontjong dan Stamboel
11.— „ Gambang kromong
12.— siang Lagoe Soenda
1,— „ Lagoe Djawa
2.— „ Berhenti
5.— sore Lag. Melajoe Seberang
5 30 „ Lagoe Hindustan
6.— „ Lagoe Belloni
6,30 „ Lagoe Tionghoa
7.— malam Berita s k.
7.30 „ Lagoe Hawaiian
8.— „ Ke-ork. „Menara"
10,— „ Berhenti

SENJIARAN NIROM TIMOER
Djawa Barat

Sabtoe 28 Oct.

Bandoeng II, Batavia II PMH

5.— sore Tanda waktoe pemb
5.05 „ Kamermuziek Soenda sadjian „Sekar Familie"
7,— malam Mondharmonica-muziek oleh Shiong Tih Hui Mondharmonica Band
7 40 „ Berita pers
8.— „ Tanda waktoe
8.01 „ Ork. Melajoe Awak Samo Awak
9.15 „ Gamelan Djawa
9.30 „ Studio-Orkest
12,— „ Toetoep

Minggoe, 29 Oct.

PMH 45

Bandoeng II, Bandoeng III, Batavia II

8.— pagi Tanda waktoe Wilhelmus
8.02 „ Lagoe Laoetan Tedoeh
8.30 „ Lagoe Tionghoa
9.— „ Bobodoran Tembang Soenda oleh Hohl alias Menir Moeda
11.30 „ Klenengan Djawa Panti Kridho Pastro
12.— siang Tanda waktoe
12.01 „ Ork.-kr. The Golden Star
1,30 „ Berita pers
1.40 „ Lagoe Soenda dengan ketjapi
2.— „ Lagoe Melajoe
2.20 „ Berita pers
2,30 „ Toetoep

Bandoeng II Batavia II PNH.

5.— sore Tanda waktoe pemb.
5 03 „ Isi programma
5 05 „ Mana Soeka
6.— „ Kepandoran
6.45 „ Gambang kromong concert
7.— malam Pemb. boekoe batjaan dioeroes oleh Balai Poestaka
7.15 „ Gamelan Djawa
7,40 „ Berita pers dan sport
7,50 „ Lag Malaya Singapore
8.— „ Tanda waktoe
8 01 „ Studio-Orkest
9 30 „ Ork. gamb-kromong Hoa Kiauw
11.— „ Toetoep

PMN 29

10.— malam Gamb. kromong ork. „Hoa Kiauw"
12.— „ Toetoep

Senen 30 Oct.

PMH 45

Bandoeng II, Bandoeng III, Batavia II.

6.— pagi Tanda Waktoe pemb.
6.03 „ Lagoe Arab modern
6.30 „ Berita pers
6.35 „ Strijkorkest Belloni
7.— „ Tanda waktoe
7.01 „ Gamelan Djawa
7.25 „ Berita Pers
7.30 „ Toetoep

Bandoeng II Bandoeng III

12,— siang Tanda waktoe pemb.
12.03 „ Lagoe krontjong
12.45 „ Lag Malaya Singapore
1.— „ Gamelan Soenda
1.30 „ Berita pers
1 40 „ Lagoe Tionghoa
2.— „ Lag gamboes Arab
2.20 „ Berita pers
2 30 „ Toetoep

Batavia II

12,— siang Tanda waktoe pemb.
12.03 „ Lagoe krontjong
12.45 „ Lag Malaja Singapore
1.— „ Gamelan Soenda
1.30 „ Berita pers
1,40 „ Lagoe Tionghoa
2.— „ Lag gamboes Arab
2 20 „ Berita pers
2.30 „ Toetoep

B. R. V.
Stadszender 15,89M. Archipelzender 61.66 M.

Sabtoe, 28 Oct.

5.— sore Tanda waktoe pemb.
5,04 „ Berita Pers
5.25 „ Thee Concert
6.— „ Opera
6.30 „ Berita Pers
6.45 „ Concerto grosso
7,30 malam Lagoe2 piano
7,40 „ Viool-soli
8,— „ Progr. permintaan
11,— „ Dihoeboengkan dengan Hotel der Nederlanden
12,— „ Toetoep

Minggoe, 29 Oct.

8,— pagi Tanda waktoe pemb.
8,02 „ Orgel-concert
8.50 „ Lagoe2 Geredja
9,30 „ Kamermuziek
10,— „ Dihoeboengkan dengan kedoea zender
11.— „ Cinema orgel
11,25 „ Lagoe-lagoe Afrika Selatan
11.50 „ Accordeon soli
12,15 siang Vocaal
1.— „ Lunch Concert
2.— „ Toetoep
5.— sore Tanda waktoe pemb.
5.04 „ Lagoe marsch
5.25 „ Thee Concert
6.— „ Permainan Alexander Brailowsky
6 40 „ Symphonie
7,45 malam Pemandangan loear negeri
8.— „ Orkest
8.10 „ Berita sport
8,30 „ Lagoe Zigeuners
9.— „ Mendjawab soerat2
9,20 „ Vocaal
9.30 „ Dihoeboengkan dengan Soc. „De Harmonie"
10.30 „ Lagoe2 Hawaiian
11.— „ Toetoep

Senen, 30 Oct.

6,— pagi Tanda waktoe pemb.
6.04 „ Soeara pagi
6 15 „ Berita Pers
6 30 „ Soeara pagi
7.15 „ Berita Pers
7,30 „ Lagoe roepa-roepa
9.— „ Lagoe2 orkest
9.30 „ Schrammelkwartet Weenen
10.— „ Soeara dari kaoem iboe
10.30 „ Lagoe Zigeuners
11,— „ Lagoe Cinema-orgel
11,30 „ Koorzang
12,— siang Orkest
1.— „ Lunch concert
2,30 „ Toetoep

SEOGRAMMA NIROM
Penjiaran Barat

Archipels. 99 dari 11.— t.m. 12.— atas 205 m. West-Java: Batavia 126, Bandoeng 120, Buitenzorg 182, Cheribon 108, Pekalongan 92, Soekaboemi 192. Oost dan Midden-Java: Soerabaja 131 dari 7.30 sampai 2.— atas 25 m. Soerabaja III 196, Semarang 122, Malang Djokja 181, Solo 188, Tjepoe 186

Sabtoe, 28 Oct.

5.— sore Tanda waktoe pemb.
5,01 „ Isi programma
5,03 „ Boenga rampai
6.10 „ Petikan dari Maurice Revel's opera comique „L'Heure Espagnole"
7.— malam Berita Pers dan oedara
7.25 „ Muziek riang-riang
7.40 „ Pelengah kita
8,— „ Omroep Orkest
8 35 „ Cabaret Belanda
9,— „ „De aanslag op de sxtra Rapid"
9.20 „ Omroep-orkest
9.40 „ Aneka warna
10 45 „ Muziek dansa
11,15 „ „Rhythme" progr.
11,30 „ Muziek dansa II (samboengan)
12,— „ Toetoep

Minggoe, 29 Oct.

7,30 pagi Pemboekaan, Wilhmus
7,31 „ Geredja H. Hartkerk
8.45 „ Lagoe2 lama
9,30 „ Geredja Gereformeerde kerk
11.— „ Concert oentoek pagi
12.— siang De Kwakers
12,30 „ Lagoe Accordeon
12 50 „ Lagoe2 Populair
1.20 „ Berita Pers
1.30 „ Aneka warna
2.20 „ Berita pers [oelangan]
2.30 „ Toetoep
4 45 „ Pemboekaan
4.46 „ Tjeritera Indjil oentoek anak2
5.— sore Tanda waktoe pemb.
5.01 „ Isi programma
5.03 „ Aneka warna
6.— „ Potpourri Inggeris
6.30 „ Lagoe operette
7.— malam Berita Pers dan Sport dari Batavia
7.11 „ Berita sport dari Soerabaja
7.15 „ Dari plaat gramop.
7.45 „ Gijsbert Tersteeg
8,— „ Merkelbach concert
8,30 „ Lagoe2 Populair
9.— „ Concert
10.— „ Tanda waktoe
10,01 „ Boenga rampai
11,— „ Toetoep

Senen, 30 Oct.

6.30 pagi Pemboekaan
6.31 „ Berita Pers
6.38 „ Gymnastiek
6.50 „ Dari plaat gramop. I
7,— „ Tanda waktoe
7,01 „ Dari plaat gramop. II
7.30 „ Berita Pers (oelangan)
7,37 „ Dari plaat gramop. III
8.— „ Toetoep
11,— „ Tanda waktoe pemb.
11,01 „ Erich Börschel Orkest
11,40 „ Agama Kristen
12.— siang Doea Sonate
12.30 „ Matinee-concert
1.20 „ Berita pers dan oedara
1,32 „ Matinee-concert
2.20 „ Berita Pers dan Oedara [oelangan]
2.30 „ Toetoep

—o—

Minjak Ramboet „TJAP DEWA" ada bergoena besar sekali. Selainja bikin ramboet djadi bagoes, djoega bisa tjega rontoknja ramboet. Haroemnja ada tjotjok sekali boeat negri panas. Kwaliteitnja tentoe menjenangken pada pemakai.

Fabriek „TJAP DEWA"
Molenvliet Oost 84 Batavia-Centrum.

Oorlogskaart

Peta medan perang soedah siap

Membatja gerak-gerik militer dari negeri2 djika tidak disertai melihat peta boemi, jaeni jang mengenai negeri2 itoe [oorlogskaart] tentoe soekar, seperti pergi kebioscoop tjoema dengar bitjaranja, tetapi tidak melihat gambarnja.

Demikian poela halnja dengan membatja berita2 perang.

Sekarang oorlogskaart itoe soedah siap.

Satoe helai itoe memoeat empat roepa gambaran. Pandjangnja hampir 1 meter dan lebarnja 65 c m.

Peta jang paling atas, menggambarkan peta Eropah sampai Laoetan Tengah.

Peta bawah kanan, ialah peta letaknja West-front [medan barat] jaeni antara Djerman dan Perantjis dibawahnja lagi tertera hanja batasnja sadja dengan nama nama doe soen doesoen dan kota kota, baik jg besar maoepoen jang ketjil.

Achirnja peta jang paling bawah sebelah kanan ialah Oostfront [medan timoer], dimana tertera Polen, Sovjet Roesian dan sebagian dari Djerman.

Sengadja peta ini dibikin sangat lengkap, baik kota besar maoepoen ketjil, hampir semoea tergambar sehingga kesemoeanja itoe memoedahkan menoentoen pembatja sampai dimana gerak militer, kota kota mana jang soedah didoedoeki, dan darimana moendoernja dsb.

Persediaan tidak banjak, karena mengingat poela kesoekaran kertas Dari itoe siapa jang merasa boetoeh diharapkan lekas2 mengirim oeang atau dikirim bersama sama oeang abonne „Pemandangan" atau „Pembangoen".

Boeat jang mengirim bersamaan dengan oeang abonnement, peta dikirim sesoedah wisselnja sampai ditangan kita.

Rembours tidak diterima.

Seperti diketahoei harga boeat abonne (baik abonne „Pemandangan" maoepoen „Pembangoen) hanja f 0.25, sedang boeat jang boekan abonne hanja f 0 50 sadja.

Tjoema diharap kepada sidang pembatja, djanganlah . . . membelikan boeat jang boekan „abonne" soeroehlah mereka itoe lekas lekas mendjadi abonne jang setia djoega.

Pergolakan Internasional dan Pereboetan dalam Lapangan Pereconomian serta Perdagangan,

djika kita maoe memperhatikan dan maoe insjaf, soedah njata2 menoendjoekan boekti dan membangoenkan fikiran kita, boeat pertjaja kepada kekoeatan diri sendiri, menjintai bangsa sendiri, menghargai oesaha bangsa sendiri serta lebih soeka memakai atau menggoenakan segala apa jang diperboeat atau dikeloearkan oleh bangsa sendiri, atau menoedjoe SWADESI.

Dari sebab itoe, adalah kewadjiban Toean jang sepenoeh2nja boeat lebih menjoekai dan selaloe meminoem Djamoe2 tjap „MATAHARI GELATIK", jang asli, soetji dan mandjoer, jang diperboeatnja menoeroet recept achli2 Koeno dan Modern, berdasarkan experimenten jang berhasil bagoes, jang soedah banjak mendapat soerat2 poedjian dari orang2 jang ternama segala bangsa.

Keloearan Fabriek Djamoe Indonesier satoe2nja, jang ternama dan terbesar diseloeroeh West Java.

Tersiar diseloeroeh Indonesia; persediaannja tjoekoep compleet boeat memenoehi keboetoehan oemoem dalam merawat kesehatan dan mengobati matjam2 penjakit.

Djika diminoem akan memberikan kesehatan jang tegoeh, diperdagangkan memberikan keoentoengan jang memoeaskan!

Pesanlah sekarang djoega, atau minta keterangan dan „Pedoman kesehatan dan ketjantikan" dengan pertjoemah pada:

Djamoe Industrie & Handel
„SOEKANAGARA"
T. Abang Heuvel 12-14, Batavia-C.

Agenten:
Gg. Voaden No. 20 S. Besar; Gg. Kepoeh Oost 290.; Kebondjatiweg 4B Tanah Abang; Bekassieweg 46B Mr. Cornelis; Deliweg No. 25 Tg. Priok dan dikota2 Besar di tanah Sebrang.

Pers Nasional Toerki

Perslah jang membentoek perasaan rakjat (Volksmeening)

(*Copyright Aneta*)

OPENBARE meening [perasaan atau pendapatan oemoem] Toerki tidak di Ankara, iboe kota negeri, akan tetapi di Istamboel di bentoeknja. Karena Ankara itoe tidak dengan sendirinja, menoeroet peredaran djaman mendjadi iboe kota Toerki baharoe, tetapi oleh soeatoe perintah almarhoem Kemal Pasja, jang ingin menempatkan politik republiek baharoe djaoeh dari pengaroeh dan antjaman asing. Maka itoe iboe kota Toerki, Ankara, terletak ditengah2 Anatolia. Akan tetapi penghidoepan ekonomi dan dengan ini pers, tetap ada di Istamboel. Oleh karena itoe pendoedoek Istamboel sering kali lebih tjepat mengetahoei tentang kedjadian politik negerinja jang penting penting dari pada pendoedoek Ankara.

Di Ankara hanja terbit soeatoe soerat kabar sadja, ja'ni U l u s, jg setengah opisil itoe. Begitoelah sebabnja maka ibaratnja pendoedoek Ankara oentoek pertama kali membatja tentang penèkanan perdjandjian dengan Inggeris dalam s.k. Istamboel, A k s c h a m. sedang dalam U l u s hari itoe sedikitpoen tidak terdapat tentang kedjadian ini.

Djika orang beberapa hari sadja tinggal di Istamboel, maka ia mengetahoei nama semoea koran jang di terbitkan disini. Ini disebabkan oleh karena toekang2 pendjoeal koran sehari-hari menteriakkan nama berbagai-bagai s.k. Di Konstantinopel terdapat koran Toerki, Joenani, Perantjis dan Armenia.

Dalam roeangan artikel ini kita hanja akan membitjarakan pers nasional Toerki sadja. Boekankah pers nasional itoe jang menggambarkan bagaimana pendirian politik Toerki? Bahwa diloear tapal-batas negeri koran jang dikeloearkan dalam bahasa Toerki hanja dapat dibatja oleh beberapa pengamat-amat politik sadja, ini dapat dimengarti. Jang memberi gambaran bagaimana pergolakan politik diloear negeri hanja beberapa koran sadja, jaitoe jang tidak diterbitkan dalam bahasa Toerki, tetapi dalam bahasa Perantjis, Joenani atau Djerman. Dalam negeri sendiri penjamboetan atas soeara pers nasional tidak begitoe besar sebagaimana dikira pada pertama kali melihat keadaan pers disana.

S.k. jang terkemoeka, C u m h u r i y e t [Republik] pada hari jang menggemparkan hanja mempoenjai oplaag 30,000 boeah. Rata-rata koran besar hanja mempoenjai oplaag dari 10.000 sampai 20.000 boeah Koran jang ketjil oplaagnja djaoeh dibawah itoe. Koran Toerki tersoeboet, C u m h u r i y e t, adalah satoe-satoenja koran Toerki jang menerbitkan seboeah koran dalam bahasa Perantjis poela. Koran ini, namanja R e p u b l i q u e, terbit dengan 1500 lembar.

Hampir dengan semoea koran Toerki terbit dalam opmaak [tjara menjoesoen koran] „Perantjis", artinja banjak portret dalam lembaran pertama, dan disamping itoe kedjadian sehari-hari jang terpenting dengan memakai kepala jang besar2 serta tebal-tebal dengan sedikit sekali memakai tekst, jang disamboeng dalam lembaran jang berikoet. Oleh karena itoe maka haroes diadakan sedikit peladjaran boeat dapat membatja koran Toerki dengan tjepat.

Soerat kabar harian dan koran lain jang terbit setiap hari dan djoega pers daerah mempoenjai koerang lebih 1/2 djoeta pembatja. Dalam djoemlah ini terhitoeng poela orang jang membatja koran dimedja tempat pembatjaan dalam waroeng2 kopi. Mengingat rakjat Toerki itoe besarnja 17 djoeta orang, maka jang membatja koran itoe sangat sedikit, jaitoe kira2 3 pCt. Djika dari 17 djoeta orang Toerki, atau dengan betoel dari 17 djoeta orang jang tinggal dinegeri Toerki, koerang lebih 2 djoeta orang tinggal dikota kota, maka tinggallah 15 djoeta orang jang tinggal tersebar diseloeroeh negeri, dan jang sama sekali tidak mengetahoei tentang kedjadian doenia sehari hari.

Dalam kalangan pembesar2 Toerki barangkali orang tidak maoe pertjaja akan keadaan ini. Orang akan menoendjoekkan kepada pekerdjaan "partai rakjat", radio, kepada sela loe tambahnja ketjerdasan dan kemadjoean rakjat Toerki. Tetapi siapa jang mengetahoei betoel2 keadaan di Toerki, akan mengatakan bahwa dinegeri ini lebih banjak di toelis diatas kertas, dan bahwa sesoenggoehnja keadaan itoe masih ada.

Apakah jang dapat disadjikan oleh pers Toerki kepada pembatjanja ? Journalist Anatolia menjadjikan berita2 pendek sadja tentang kedjadian2 diseloeroeh doenia, kedjadian2 jang soenggoeh2 terdjadi pemandangan pers, tjatatan ekonomi dan sport. Ini semoea ditelan oleh pembatja s.k. Toerki menoeroet atoeran jang disadjikan kepadanja Apa jang menarik hatinja, jaitoe karangan2 journalist2 jang terkemoeka tentang soal2 doenia jang actueel dan tentang pertanjaan2 setiap hari.

Semendjak perdjandjian dengan Inggeris ditekan journalist2 Toerki tidak menderita kesoekaran dan keragoe ragoean dalam menoelis artikelnja tentang pergolakan diloear negeri. Tiap2 serangan terhadap negeri as, sesoeatoe kebentjian terhadap Djerman dan Italia dapat ditoelis begitoe sadja dengan tidak oesah chawatir apa2.

Dan lagi poela apakah faedahnja ini ? Orang Toerki jang terpeladjar, jang betoel dapat membatja koran, berpendapatan bahwa negeri2 itoe begitoe djaoeh letaknja dari negerinja sampai ia tidak dapat menggambarkan, bahwa toelisan jg mempoenjai arti memihak ataupoen memoesoehi negeri2 itoe akan mempoenjai faedah atau berakibat baik.

Beberapa soerat kabar jang soeka menjindir dan jang bergambar loetjoe2 dipergoenakan boeat maksoed dan tjita2 politik. Tjaranja menggambar dalam soerat kabar Toerki sering kali begitoe djitoe, sampai atjap kali melebihi soerat kabar leloetjon [loetjoe] Perantjis.

Sebaliknja gambar2 politiknja kadang2 masih primitief dan biasa sadja, sehingga tidak djitoe boeat mentjapai apa jang dimaksoedkan. Walaupoen demikian pengaroeh gambar2 itoe kadang2 lebih besar dari pada artikel, sebab gambar itoe memang lebih lama tertjantoemnja dalam hati sanoebari dari pada toelisan. Tetapi pembatja koran jang 1/2 djoeta besarnja itoe, jang oleh pers dapat dipengaroehi haloean politiknja, tidak dapat diseboet soeatoe "volksmeening", dan memang mereka itoepoen sama sekali tidak membentoek "volksmeening". Sebaliknja, orang tiada dapat menjeboet lain, dari pada: perslah jang membentoek perasaan rakjat.

—o—

Costuumschool „MAISON GOUW"

Molenvliet Oost. 76. — Telefoon Batavia 699

BATAVIA-CENTRUM.

(Verbonden aan de Modevakschool Vereeniging te 's Gravenhage (Holland).

Mendidik djadi: Costumière. Coupeuse. Potongan France. Modiste Hoeden. Bloemen dan Shanghai Dress. Dengan pemberian Diploma dari Modevakschool-Vereeniging 's Gravenhage. (Europeesche Diploma). Boleh djoega dididik sampe mendjadi Leerares. Keterangan lebih djaoeh dateng sendiri pada DIRECTRICE.

Indonesia

Djawa Timoer

SOERABAJA

Middenstandsvereeniging

S i k a p n j a t e r h a d a p k e n a i k a n h a r g a.

Rapat dari Federatie van Middenstandsvereeniging di Soerabaja telah mengambil resolusi sebagai terseboet dibawah ini:

Berhoeboeng dengan 'poetoesan pemerentah tentang bolehnja menaikkan harga, maka kaoem perdagangan pertengahan tetap bersikap sebagai sediakala, tidak akan menaikkan harganja.

Boeat sementara waktoe sebagian besar barang2 itoe akan didjoeal dengan harga sebeloem perang, dan kaoem pertengahan itoe tak'kan memakai kesempatan menaikkan harga itoe, jang diberikan oleh pemerentah.

Manakala barang2 jg datangnja baroe soedah naik harganja, maka harga pendjoealnja akan diatoer demikian roepa sehingga tetap biasa.

Federatie perkoempoelan itoe dalam waktoe jg loear biasa ini akan mendjalankan pekerdjaannja dalam lapangan social dengan djalan loyal djoega.

Sikap federatie itoe terhadap pegawai jg masoek mobilisasi ataupoen jg akan masoek, mesti seadil adilnja, jaitoe mesti mendapat keroegian (djangan dipetjat ataupoen bekerdja lebih lama), jg akan diselesaikan oleh pemerentah, sebagai djoega peratoeran dinegeri Belanda sendiri soal ini adalah oeroesan pemerentah.

Berhoeboeng dengan pengoemoeman dalam soerat2 kabar, bahwa moelai tanggal 1 Janu. '40 akan berlakoenja Ongevallenregeling (Perateeran mendapat ketjelakaan dalam bekerdja), dan oleh karena waktoe ini masih beloem ada Verzekerings maatschappij jang tarifnja bisa dipakai goena keperloean itoe, maka federatie kaoem pertengahan itoe berpendapatan, bahwa sebaik2nja fihak pemerentah memberikan garis garis besar, dengan tjara bagaimana peroesahaan2 pertengahan itoe bisa menjelamatkan diri. demikian roepa, hingga manakala ada ketjelakaan, peroesahaan itoe tidak seketi goes membajar djoemlah jg besar sekali.

Perkara pemboenoehan

M a s i n g 2 d i h o e k o e m 9 d a n 6 t a h o e n, t a p i m i n t a a p p e l

Raad van Justitie Soerabaja pada 26 Oct telah memeriksa perkara pemboenoehan jang didjalankan oleh t. Pfalz dan t. Heijnen. Terdakwa dihoekoem masing2 9 dan 6 tahoen Kedoeanja dibebaskan dari perkara pemboenoehan jang soedah diniatkan lebih dahoeloe. Tetapi ditoedoeh menjiksa dengan diniatkan lebih dahoeloe jang menjebabkan mening galnja jang disiksa. Kedoea terdakwa minta appel.

—o—

BALOENG

Mohon perhatian

Sebagai telah diwartakan diharian ini, bahwa moelai Aug: '39 jg laloe di Baloeng (Djember) telah diboeka Cursus Volksonderwijzer. Banjaknja peladjar 18 orang laki laki dan 6 orang perempoean. Tentang pela djan2 itoe kami mendapat keterangan sebagai berikoet:

Peladjar laki laki sama bertempat di internaat. Meskipoen knadaan internaat amat djaoeh dari sempoerna, tetapi peladjar peladjar telah merasa poeas dan senang, dan madjoe peladjarannja.

Paladjar perempoean, tidak bertempat di internaat tetapi ditempatkan [dititipkan) diroemah roemah prijaji goeroe goeroe dll. Tetapi mereka merasa amat tidak senang Diantara jang merasa tidak senang itoe, doea orang jang paling tidak senang.

Mereka tiap tiap hari selaloe mendapat tjoetji maki dari toeannja dan disoeroeh bekerdja berat, tidak patoet pekerdjaan jg diberikan kepada gadis. oempama disoeroeh kepasar diwaktoe djaoeh malam. Seorang peladjar lagi mengatakan, bahwa pada soeatoe malam ia..... ditjoem oleh toeannja.

Mereka, keenam peladjar gadis itoe telah sama merapportkan hal nja masing masing kepada leidernja Tetapi sampai saat ini leider itoe roepanja beloem bertindak apa apa Roepa roepanja „hal tjoetji maki" dan „tjioem" dianggap boekan apa apa bagi gadis bakal goeroe.

Harap mendapat perhatian.

—o—

BODJONEGORO

Pembantoe menoelis.

Kemadjoean Zendinghospitaal

Publiek Bodjonegoro dapat mengetahoei kemadjoean Zendinghospitaal Bodjonegoro. Tiada hanja kemadjoean uitbreiding tambahnja gebowen sadja, tetapi djoegapoen banjaknja orang boemi minta toeloeng berobat disitoe. Hari-berhari berkoemoen, pagi sore orang datang berobat, jang terbanjak zonder bajar. Ada djoega jang sedikit mampoe haroes bajar kartjis lima cent, tanda penganter berobat sampai semboeh. Begitoe makin lama djasa pertoeloengan, makin banjak orang datang berobat, Ini berarti kemadjoean rakjat menghargai pertoeloengan Dokter. Begitoe poela banjak orang2 sakit, dari ketjilakaan ataupoen dari serangan penjakit jg dirawat dalam hospitaal. Dengan semestinja uitbreiding disini sebagian perloe. Sekarang masih hiboek dalam pembikinan tambahan los. (gebouw]. Menoeroet keterangan malah akan tambah membeli tanah pekarangan di sekitarnja oentoek rantjangan uitbreiding. Ini kemadjoean berarti menambah kemakmoeran kota Bodjonegoro, djoega pertjontoan sifat bekerdja jg soenggoeh2. Moedah2an dapat langsoeng.

Weldadigheidspostzegels 1939-1940

Sebagai telah berdjalan moelai tahoen 1930, saban tahoen diadakan pendjoealan serieweldadigheidspostzegel. Djoega ini th. di Bodjonegoro akan diadakan djoealan jang tiada hanja terdapat di Postkantoor sadja akan tetapi didjoeal di datangkan dirpemah masing-masing.

Menoeroet kabar, pada dirinja t. CWD de Graaff Bodjonegoro tertoeding boeat djalankan ini sociasl werk, djoeal koeliling didaerah Bodjonegoro-Toeban, moelai boelan Dec. moeka. Adapoen oeang pendapatan keoentoengan akan diperbagi pada masing2 sociale-inrichtingen jang diramaikan, sebagai sanatoria bedelaarskolonie, ziekenhuizen dsb. nja.

Melihat kemadjoean jg terdapat atas Zendingshospitaal Bodjonegoro dapat di rantjang bahwa akan djadjannja t. de Graaff terseboet dapatlah hasil boeah jang baik. Sekian pengharapan kita.

Kini sebagai tjamboek, agar dapat di mengerti dan di hargai oleh oemoem, berapa djaoeh sociale-instellingen haroes dapat toendjangan

Ketjilakaan ngeri.

Pada hari Selasa ddo. 24-10-39 siang, seorang nama Sakidjo, doekoeh Sranak, desa Bandjarsari [Bodjonegoro] dapat loeka berat dalam kepalanja, sampai djatoeh tiada ingat beberapa kali, lantaran djatoeh terbalik. kepala ketondjok toenggak bongkotan bamboe-greng. Adapoen doedoeknja perkara berikoet. Itoe S. pada siang hari potong bamboe, potongan tiada dapat djatoeh langsoeng, ketangsong oedjoengnja, lantas di peneh [pandjat]. diroeboehkan, tetapi badan baroe apes bamboe djatoeh, dia orang tersangkoet batangnja, toeroet terangkat djatoeh terbalik, kepala di makan oedjoeng bongkot toenggak bamboe-greng. Sekarang si tjelaka dirawat di roemah sakit.

Moetasi

Mantri-pervleger R.M. Soemodirdjo, lantaran permintaan sendiri, berenti dari pekerdjaan, keloear dari Zendingshospitaal Bodjonegoro.

Djiwa melajang.

M a n t r i h o e t a n d i s c h o r s t

Tiada selang berapa lama ada kedjadian jang ngeri, seorang nama Dité alias Reso, dari desa Kebonagoeng onderdistrict Dander [Bodjonegoro] melajang djiwanja. lantaran tertembak di kira chewan boeron hoetan. Lebih djaoeh dapat di toetoerkan, doedoeknja perkara seperti berikoet :

Pada tg. 3 Oct. '39 jl., seorang R.S. Mantri hoetan disitoe ambil kesempatan djalankan „a d j a k" di oetan, lantaran itoe waktoe ressorts hoofden sama berkoempoel conferentie di Bodjonegoro.

Penoetoepan post

Ke Nederland.

Senen 30 Oct. dengan pesawat KLM „Wielewaal" post ditoetoep boeat Palembang, Banka, Soematera tengah dan Oetara, Penang, Singapore [Sttaits]. seloeroeh Asia, Afrika, Eropah dan Amerika. Pengiriman di Napels dilandjoetkan dengan kereta-api.

Dienst ini berhoeboengan dengan dienst Bangkok [Hongkong dan Alexandretta] Kaapstad, tapi tidak di tanggoeng.

Pengambilan penghabisan di Batavia-Centrum soerat aangeteekend djam 8 30 pagi dan kantoorbus djam 8.45 pagi.

Ke Australia

Selasa 31 Oct. dengan Knilm post ditoetoep boeat Soerabaja, Malang, Tjepoe, Denpassar [Bali], Koepang dan Australia. Pengambilan penghabisan soerat aangeteekend dan kantoorbus djam 11.30 pagi.

Ke Balikpapan

Selasa 31 Oct. dengan Knilm post ditoetoep boeat Soerabaja, Bandjarmasin dan Balikpapan. Pengambilan penghabisan soerat aanget. djam 1,45 siang dan soerat biasa djam 1.55 siang.

Ke Tiongkok

Selasa 31 Oct. dengan kapal „Tjitjalengka post ditoetoep boeat Banka, Philippina dan Tiongkok. Pengambilan penghabisan soerat2 aangeteekend djam 12.30. siang dan soerat2 biasa djam 1 siang.

Ke Indo-China

Selasa 31 Oct. dengan Knilm post ditoetoep boeat Palembang [Djambi Benkoelen Banka] Singapore [Straits], Saigon [Indo-China], Hongkong, Tiongkok, Djepang, Mantsjoekwo, Siberia, Philippina, Guam poelau2 Hawaii dan Amerika.

Pesawat berhoeboengan dengan, „Trans Pacific". Pengambilan penghabisan soerat2 aangeteekend Senen djam 6 sore, hulpbrievenbus Selasa djam 12.30 siang dan kantoorbus djam 6.30 pagi.

Penggropjokan di groemboelan2 dilakoekan beberapa kali, tetapi tidak ada seèkorpoen binatang jang keloear. Tiba-tiba dekat R.S. tempat toenggoe [sanggong] ada soeara kresek-kresek terdengar. Dengan terperandjat didekatinja, akan tetapi a p a k e d j a d i a n?

Tidak tersangka-sangka, tidak tahoe bagaimana, orang dengan senapan berboeni, di groemboelan terdapat orang djatoeh pingsan kena makanan loopers. Si korban, teroes dibawa di Zendingshospitaal Bodjonegoro, tetapi tidak tahan sampai keèsok harinja lagi loewangan koeboer mengharapnja. Pengoescatan politie didjalankan dengan keras, mana itoe Mantri S. sekarang mendapat schors.

—o—

PARON

Menjamboet akan adanja poliklinlek

Seorang pembatja menoelis ;

Setelah kita membatja pekabaran, bahwa di Paron akan diadakan poliklinlek [termoeat di sk. Pemandangan no. 235 18 Oct. 39 pagina 3 lembar ke I] kita merasa girang dan memoedji oesaha dan andjoeran T.R. Soedjono jang tjepat sekali.

Kita ingat bahwa oleh pendoedoek Paron jang telah beberapa lama diadakan badan Comite terdiri kl. 15 perkoempoelan akan mengoesahakan 1 penerangan electris 2 polikniek dan 3 pembrantasan boeta hoeroef dan telah terpilih jg. mendjadi Voorzitternja t. Soeroso kepala sekolah MD. Paron.

Oesaha tsb. semoeanja tertjapainja diserahkan pada t. Soeroso.

Tetapi hingga beberapa boelan maksoed jang baik itoe tidak terdengar soearanja, hingga ada sentilan dalam seboeah sk. Indonesia.

Laloe oleh voorzitter akan diadakan openbare vergadering, tetapi dioendoer hingga 2 kali, 3 kalinja diadakan rapat terboeka oentoek meremboek hal tsb., tetapi gagal, karena tak ada jang hadlir, maksoem anggauta2 Comite tak ada jg. diadjak beremboek lebih doeloe, dua dikerdjakan oleh Voorzitter sendiri, lijst tak ada tjoema ditoelis dibordsadja dan ditaroeh moeka sekolah M.D.

Sesoedah gagal oesaha voorzitter, koerang lebih 25 hari dari sebeloem tersiarnja kabar jang dimoeat di sk. Pemandangan tg. 18 10 ada lijst jang kabarnja dari t.R. Soedjono soal polikliniek jaitoe jang kita samboet dengan kegirangan di atas.

Dari itoe kita ingin mendapat tahoe, dan bertanja Apakah Comite telah diboebarkan, atau bagaimana? tahoe2 telah ada pekabaran d. atas.

Boekannja beriri hati, tjoema sekedar ingin tahoe perkara jang sebenarnja oentoek mendjaga persangkaan jang boekan2 terhadap Voorzitter Comite.

Moedah2an dapat keterangan jg. terang.

—o—

Djawa Barat

SERANG

N menoelis:

Penjakit mala ia did'strik Pontang

Didistrict Pontang penjakit malaria beto-12 meradjalela, sehingga beratoes-ratoes orang jang diterkamnja.

Oleh pehak gezondheidsdienst penjakit ini telah dibantras sehingga mantri2nja telah dikirim ketempat itoe, akan tetapi karena penjakit itoe lebih santar mantri-mantri itoe banjak jang kena.

Menoeroet keterangan jang terse rang penjakit didalam boelan September jl. ada kira-kira 2000 orang sedang jang mati rata-rata 30 orang tiap minggoe.

Sekarang ada koerangan.

Pentjoeri di onde-district Kramat watoe

Nji Hadji Tiwang beroemah di kampoeng dan desa Trate onderdistrict Kramatwatoe pada malam Djoem'at tanggal 20 October j l. telah ketjoerian dengan dibongkar.—

Barang jang tertjoeri jaitoe:

1 gelang mas belah rotan seharga f 20,—

1 gelang soesasa dengan harga f 3 -

Pentjoerinja sampai kini beloem tertangkap.—

Rijbewijs Serang tersebar dimana2

Politie Betawi telah menangkap rijbewijs dari chauffeur jang dikeloearkan dari Serang.

Oleh karena banjakuja rijbewijs keloearan dari Serang ditjoerigakan bahwa chauffeur2 dari Betawi itoe main kongkalikong dengan pengoeroes Serang.

Hal ini telah diberitahoekan oleh Politie Betawi kepada jang berwadjib di Serang, jang dengan lantas politie disini mengatoer penjelidikan, dan sekarang telah ditahan di kazerne Veldpolitie jang biasa ikoet main rol itoe akan didengar keterangannja jang lebih djaoeh siapa sri panggoengnja dan siapa lagi makelaar2 jang lainnja.

Maka keterangan2 jang pandjang lebar dikemoedian hari akan dimoeat poela.

—o—

BOGOR

Pendjagaan harga

Seorang pedagang Indonesia dihoekoem.

Soenggoehpoen telah didjatoehkan denda2 jang begitoe berat, masih tetap ada toekang dagang jang tidak bertanggoeng djawab dan meninggikan harga dilocar batas. Keadaan jang sematjam ini teristimewa kita dapati didesa desa, dimana orang-orang tidak begitoe berani mengadoe kepada politie

Beberapa hari berselang Landgerecht Djasinga meriksa perkara meninggikan harga dengan seweang2 dari doea orang bangsa Tionghoa dan seorang bangsa Boemiputera. Toekang2 dagang itoe di hoekoem dengan denda f 25.— 15.—, dan f 25.—.

—o—

RENGASDENGKLOK

RHAF. menoelis:

Rampok soedah kebekoek

Beloem selang berapa hari di kampoeng Betokmati Soengaiboentoe Pedes, Rengasdengklok soedah kedjadian satoe perampokan di roemahnja Bp. Minggoe kampoeng Betokmati desa Soengaiboentoe, oentoeng sadja barang2nja beloem ada jang kebawa rampok2 itoe soedah sama lari, disebabkan beraninja jang poenja roemah sehingga berkelahi hebat, tatoe parah toean roemah poen loemajan sebab dikerojok, begitoepoen rampoknja kena batjok dari toean roemah, akan tetapi dapat melarikan diri.

Berhoeboeng kedjadian ini si rampok ada jang kena tatoe parah roepanja fihak Politie gampang sadja menjelidikinja, sehingga kemaren ini soedah kebekoek sikepala rampok itoe jang kenan tatoe di desa Gronggongan Batoedjaja bernama Bp. Sa-an, kemoedian tiga orang lagi dari kampoeng Babakan ngantaj soedah dibekoeknja lagi semoea pesakitan itoe soedah dibawanja ke tangsi Krawang, kini politie sedang hiboek mentjari seorang lagi bernama Lompong.

Jang wadjib perloe mengamat-amati

Kemaren hari Saptoe ada satoe auto masoek kedjoerang irigasi di Rengasdengklok, sehingga Soepirnja mendapat loeka jang berat poen oencompangnja roesak djoega tjoeman ada mendingan, ini hal sebab sembrononja soepir jang beloem mendapat Rybewys, penoelis poen mengandoeng djoega kechawatiran sebab dibilangan Rengasdengklok roepanja banjak sekali soepir-soepir jang beloem mendapat rybewys soedah mendjalankan autonja, ada djoega jang mempoenjai motorfiet jang beloem mendapat rybewys, sedang dibilangan dan di Rengasdengklok aja semoea djalan-djalan itoe terlaloe roesaknja, poen kendaraan2 lain lainja terlaloe banjak. Maka dari itoe jang wadjib soe aja mengadakan pendjagaan jang semestinja

Pemandangan mendapat perhatian.

Doeloe dalam soerat kabar ini pernah kita bentangkan perihal keroesakan v s. Kamiri jang keadaannja sangat mengetjiwakannja Hal ini telah mendapat perhatian jang wadjib. Dan boelan ini sekolah jang mengetjiwakan itoe soedah tidak nampak lagi, serta orang2 jang bekerdja baroe hiboek mendirikan roemah sekolah baroe. Dengan tindakan ini pendoedoek akan merasa poeas dan gembira. Kita berdoa moga moga tambah madjoelah sekolah itoe

Memperbaiki djalan

Baroe baroe ini jang berwadjib sedang asjik memperbaiki djalan Djembatan djembatan dirombak, diganti dengan lain model, hingga memambah permanja kota Rengasdengklok, Sajangnja djalan djalan ketjil [gang2] dibiarkan, tidak dipikirkan aja.

Selokan selokan koerang dipeliara, hingga berbaoe, Oentoek mendjaga kesehatan pendoedoek dan oentoek memberi lebih permai kota jang berwadjib haroes memperhatikannja.

Auto mendjadi korban irrigatie

Selasa sore seboeah auto dari Rengasdengklok dengan membawa penoempang akan pergi ke Batoeradja. Stuur dipegang oleh kenek, sedang sopir doedoek disampingnja. Ketika auto sampi didjalan irrigatie dan sebelah oetara datang seboeah sado. kenek roepanja ragoe2 oleh mainkan stuurnja. Membelokkannja keterlaloean, hingga terdjeroemoes diirrigatie. Oentoeng penoempang2nja semoea selamat, ketjoeali soepir jang ada dalam pajah terpaksa dirawat diroemah sakit. Autonja mendapat keroesakan.

Kartjis pasar dengan Controle

Baroe2 ini hampir tiap2 hari pasar, hoofd mantri pasar soeka datang meriksa pedagang2 dipasar Rengasdengklok. Dengan adanja controle itoe orang2 pasar mendjadi geger. Disebabkan; A. Djika kartjis jang telah dibelinja hilang, mereka baroes beli kartjis lagi. sedang barangnja tidak seberapa B Jang membajar kartjis f 0 30, tjoema diberi 6 kartjis à 4 sen; jang membajar 2 sen, diberi kartjis harga 1 sen, kadang2 diberi kartjis bekasan.

Moedah2an jang wadjib memperhatikannja.

Menaikkan harga barang

Landgerecht jang bersidang pada 23 Oct. dikawedanan Rengasdengklok telah memoetoeskan pekaranja seorang pedagang Tionghoa dari onderdistrict Pedes, jang didakwa menaikkan harga pakoe dengan tiada beralasan. Hakim telah mendjatoehkan hoekoem denda kepada pedagang itoe f 50.

Tidak aman.

Malam Selasa jang baroe laloe, k.l. djam 9 toekang ijs jang berdagang didepan pasar, telah ketjoerian wang banjaknja f 1 25. Walau poen hanja f 1,25 sadja, tetapi bagi pedagang itoe ada djoemlah wang jang maha besar. Kedjadian terseboet sangat mengherankan kepada sita, karena; „Selain dari waktoenja masih sore poen kedjadiannja didalam kota.

—o—

POERWAKARTA

Alap-alap sepeda di Poerwakarta merdjalar

Selama boelan Poeasa ini, telah lenjap doea sepeda, jaitoe kepoenjaan toean M M. Karnaen Egenaar Hotel Pasoendan dan R. Hoesein Imam di Masdjid Agoeng.

Kehilangan sepeda di masdjid telah kedoea kali ini, selang beberapa boelan djoega telah terdjadi. Politie bergiat mentjarinja akan tetapi alap2 beloem djoega dapat dibekoek. Moedah2an ichtiar Poelisi itoe akan berhasil.

Moetasi

P. T. T.

Diangkat monteur oentoek sementara pada tempat bekerdja dan laboratorium lijntelegrafie dan lijn telefonie di Batavia Centrum tt. Moehamad Halid, Mas Deli Soeparto Wage Soemitro, Thio Joen Ho, Moehamad Toha, A. H. Laurens, Mas Tjoetjoe, W R. Kohler, R. Soemarlan dan R. Hoesen.

Diangkat postklerk oentoek sementara pada post en telegraafkantoor Kidiri t. Mantri assistent post dan telegraafkantoor Toeloeng agoeng.

Dipindah dari post dan telegraaf kantoor Samarinda ke post dan telegraafkantoor Kediri postklerk V. kl. A Soepeno al. Siswosedewo dan post dan telegraafkantoor Balikpapan ke post dan telegraafkantoor Samarinda postklek t.R. Achmad Soetedjo.

Dept. v. Econ. Zaken

Oentoek sementara dikerdjakan pada Cooperatie en Binnenlandsche Handel t. R, Soewanto partikelir.

Dienst v/h Boschwezen

Ditoeroenkan pangkatnja mendji di mantri teekenaar sesoedah vakopleiding] pada dienst tsb. t. R. Koesoemahdipradja, mantri teekenaar 1e klas pada dienst itoe.

Tenat sebab Batoek

Toean batoek, bandir itoe lebih lama lebih menjesakkan toean. Djanganlah nanti, esok djoega toean boleh dapat sakit bronchitis. Ambillah sekarang djoega Akker's Abdijsiroop, termasjhoer karena sifat²-nja boeat menghantjoerkan dahak gajal dan menjemboehkan batoek. Baroelah pakai satoe sendok maka kerdjanja poen terasalah serta sebentar malam tidoer toean poen sedjoek serta menjegarkan dengan tida ada kesesakan. Abdijsiroop menghantjoerkan dahak itoe dan memperhentikan batoek. Perkakas² napas toean poen mendjadi bingkas poela. Obat jang terbaik dan lemboet kerdjanja boeat:

Batoek-Griep-Bronchitis-Asthma

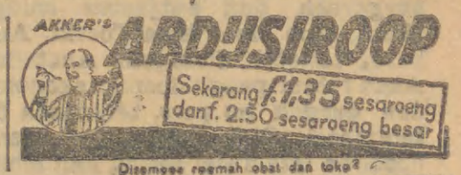

Dimemoe roemah obat dan toko²

„STATION HOTEL KEMAJORAN"

Vliegveldlaan No. 19 depan Station S.S.

Inilah satoe Hotel jang paling lama berdirinja di Kota Betawi, adanja di Centrum Kota. Menerima tamoe segala bangsa, rawatan baik, Memoedahkan pada jang berpegian ke Z. Soematra dan lain2 tempat. via Merak, Tg. Priok dan St. Weltevreden. Dan menerima tamoe jang tinggal boelanan, tarief moelai dari f 27.50 toi f 35. sama makan. Dan bisa berdamai.

Menoenggoe dengan hormat

Pengoeroes

Bevoegde en Kundige Leeresses en Leeraren Deskundige Leiding

10-Vingers-Blindsysteem Rhythmisch Snel Aesthetisch Practisch

G. Sentiong 42 — Batavia-Centrum.

Memberi akibat jang memoeaskan
Dalam hal-ichawal mengetik mesin toelis
boeat kantoorpractijk jang toelen

Tiap waktoe menerima moerid baroe. Mintalah prospectus!

„NEW STORES"

Soeatoe kleermakerij jang beloem lama berdiri di Kramatplein no. 65, tetapi telah pesat kemadjoean nama dan pekerdjaännja.

Djoega memberi cursus-mendjait dan memotong pakaian jang memoeasken, kepada mereka jang berkepentingan baik oentoek berdiri sendiri maoepoen oentoek berkerdja dimanamana doenia kleermaker. Cursus akan dimoelai pada 1 October 1939. Permintaän mendjadi moerid dari sekarang.

Goeroenja telah mendapet beberapa pengalaman jang loeas.

Menoenggoe dengen hormat.

SATOE KEANEHAN
MODEL -N-

PILOT VULPEN ZONDER PEKAKAS (vullingsaparaat) MENGISI DENGAN GAMPANG. GARANTIE 10 TAHOEN

Model -N- dibikin lebih sempoerna poela, dengan sifat modern, tida pake karet, tida pake pompa, zonder reparatie bisa bekerdja seoemoer hidoep. Gratis 1 fesch Pilotinkt pembeli Pilotpulpen Model -N- Prijs moelai f 1.50. model -N- f 2.50. Nama gratis di graveer.

Pesanan loear kota dikirim Rembours.

TOKO OISHI Senen 79-81 - Telef. Wl. 1623 Bat.-C.

„Goejoer-Bandoeng"

243

Oleh Nanie Sudarma

„Gadjalie!!"

Achmad Gadjalie melepaskan kekasihnja ia menoleh kebelakang Orang jg memanggil ja itoe adalah saudaranja, Siti Djainab.

„Kau?" ia bertanja kepada saudaranja. „ada apa?"

Siti Djainab tidak mendjawab Ia memandang sadja kepada saudaranja, Nji Mintarsih mencondoekkan kepalanja dengan kemalo2an.

„Ada perloe apa?" A Gadjalie menjoelangi pertanjaannja,

„Penjakit bapak sangat mengchawatirkan, „ia menjoeroeh, lekaslah kau poelang!"

„Min" kata A Gadjalie kepada kekasihnja, „kau toenggoe sadja disini; bila..."

„Nee" sahoet Siti Djainab „bapak menjoeroeh kau poelang dengan Nj Mintarsih..."

„Kau maoe mengikoet, Min? tanja A. Gadjalie".

Nji Mintarsih menganggoek.

Kemoedian mereka itoe berangkatlah.

Ditengah djalan Siti Djainab bertanja: „Soeria ada mendapatkan kau tadi, Djai?"

„Ada..."

„Apa katanja kepada kau?"

„Ia koeoesir!"

„Kau oesir?" sahoet saudaranja dengan heran „mengapa?"

„Karena ia koerang adjar dan selaloe menggganggoe kepadakoe!"

„Och, kasihan..!"

„Mengapa toch"?

„Ia doeroeh bapak mendapatkan kau!"

„Ach, bagaimana dapat terdjadi, ia disoeroeh bapak...?"

„Tadi.... beberapa menit sedjak kau pergi ia datang keroemah kita Karena kau tidak ada, laloe ia mendapatkan bapak. Akoe sendiri ada mendengarkan tentang penoetoeranja kepada bapak..."

Serta sampai keroemahnja, mereka itoe masoeklah kedalam kamar bapaknja. Laloe mereka itoe doedoek diatas divan.

Rd. Hadji Kasim memandang kepada Nji Mintarsih beberapa saat. Air matanja meleleh kepipinja.

„Anakkoe.. Mintarsih..." katanja dengan soara jg terpoetoes2.... mari doedoek disini dekat bapak..."

Nji Mintarsih memandang kepada Rd Hadji Kasim, kemoedian ia menoleh kepada Achmad Gadjalie dan Djainab berganti-ganti.

„Pak..." kata Achmad Gadjalie dengan tertjengang; ia bangkit laloe menghampiri bapaknja, „apa maksoed bapak? Djainab jg bapak panggil?"

„Anakkoe... saudaramoe Mintarsih soeroeh doedoek disini..." sahoet bapaknja.

„Min.... Achmad Gadjalie memang gil Nji Mintarsih dengan hati jang berdebar-debar. „doedoek disini".

Nji Mintarsih berdiri. Ia kelihatanja sangat goegoep. Dadanja dirasainja amat sesak. Pikirannja penoeh dengan keheranan. Banjak jg akan dikatakan dan ditanjakan olehnja, tetapi moeloetnja seolah-olah terkoentji. Dengan perlahan-lahan ia melangkahkan kakinja mengham pirinja sisakit.

„Doedoek disini didekat bapak kata Rd H Kasim.

Nji Mintarsih menoeroet sadja atas perintah itoe, laloe ia doedoek diatas randjang, disebelah si sakit

„Anakkoe,.. Mintarsih.., djangan kaget, dengarlah penoetoeran dan pertanjaan bapak...!

Mintarsih,... anakkoe,... kau soedah tahoe kepada iboemoe boekan?"

„Ja,. Nji Mintarsih menganggoek

„Siapa namanja..?"

„Siti Djoewariah..."

„Betoel," sahoet Rd. H. Kasim sambil mengambil seboeah portrét dari bawah bantal. „Inilah iboemoe, boekan?"

„Ja," djawab Nji Mintarsih waktoe dilihatnja portret itoe sama betoel dengan portret jang diperlihatkan Soeria kepadanja.

„Dan jang laki-laki ini?"

„Bapak saja...."

„Kau tahoe, dimana sekarang ia ada?

„Soedah meninggal doenia..."

„Tidak anakkoe,... bapakmoe beloem mati,... akoe inilah bapakmoe jang sedjati! Portret ini, adalah portret iboemoe dan bapak selagi moeda. Tjoba kaulihat dengan betoel!" Portret itoe diberikannja kepada Nji Mintarsih.

Nji Mintarsih — jang sedjak ia masoek kedalam kamar itoe — sebagai ada dalam mimpi, dan waktoe Rd. H. Kasim menjeboet [mengakoei] anak kepadanja, ia tidak pertjaja atas pengakoean itoe, sekarang... setelah kedoea kalinja ia memperhatikan portret itoe, baharoelah ia „sadar" dari „mimpinja" itoe...

(Akan disamboeng).